

# EXPOSICIONES INTERNACIONALES FELINAS



184<sup>o</sup> y 185<sup>o</sup>

# CATÁLOGO

10-11 Mayo 2025

# A CORUÑA

**Amanová**  
natural & tasty

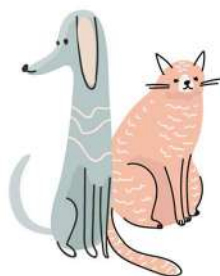

**FEIRA  
DOS ANIMAIS  
DE COMPANHIA**

**10 - 11 MAIO 2025  
EXPOCoruña**

[www.pata-pata.org](http://www.pata-pata.org)

#PataPataExpo



FERIA ExpoCoruña PATA PATA, A Coruña  
184ª y 185ª Exposiciones Internacionales Felinas  
10 y 11 de mayo de 2025



# Amanová<sup>®</sup>

natural & tasty



## Promoción pata pata 2025

**A Coruña**



**-10% descuento**  
en formatos de más de 4 kg



Sorteo de  
**5 visitas guiadas**  
a la fábrica de Visán  
(no incluye transporte)

Del 10 al 16 de Mayo

## JUNTA DE REPRESENTANTES DE LA ASOCIACIÓN FELINA ESPAÑOLA

Presidencia	Luis Calvo	presidencia@asfe.net
Secretaría general	Soledad Sánchez	secretaria@asfe.net
Tesorería	Gema Martínez	tesoreria@asfe.net
Comisión del Libro de Orígenes	Leticia Morales	lo@asfe.net
Comisión de Razas Felinas	Sara Ruíz	razas_felinas@asfe.net
Comisión jueces y alumnos jueces	David Hernández	jueces@asfe.net

La Junta de Representantes de ASFE agradece tu participación en este evento y tu cooperación para el buen funcionamiento de la Asociación en general y de este evento en particular. Os pedimos, el máximo cuidado por las instalaciones del recinto y que veléis por su limpieza y orden.

## REGLAMENTO DE LA EXPOSICIÓN

Los expositores cumplirán la normativa vigente FIFe y ASFE en lo relativo a exposiciones en todo momento. Las medidas de las Jaulas que proporciona ASFE a los expositores son de 60x60x60 cm (la normativa FIFe establece unas medidas mínimas de 50x50x50 cm) y deberán solicitarse junto con la inscripción. Las jaulas propias de los expositores deberán tener buena visibilidad, sobre todo en el caso de que haya público durante el evento.

### Requisitos veterinarios:

- Vacuna trivalente anual obligatoria para todos los gatos (cachorros y jóvenes al menos dos dosis) con fecha de vacunación superior a 15 días antes de la fecha de la Exposición.
- Vacuna anual contra la Rabia para los gatos procedentes de fuera de España con fecha de vacunación superior a 21 días antes de la fecha de la Exposición.
- Microchip (obligatorio).
- Para los gatos de color blanco se exige Certificado Veterinario Oficial de no padecer sordera.
- Los gatos domésticos o gatos sin fijación de raza o variedad y por tanto sin pedigrí que participen en la exposición y sean mayores de 10 meses han de estar castrados s obligatoriamente.
- No serán admitidas en el evento las gatas con signos evidentes de gestación o maternidad
- Todos los gatos que participen en la exposición han de presentarse limpios, aseados, en buenas condiciones físicas y con las uñas cortadas.

### **Las decisiones de los veterinarios son inapelables**

Los Veterinarios de la Exposición tienen autoridad suficiente para impedir el acceso al recinto de la Exposición a los gatos que no cumplan las normas sanitarias. Son los responsables sanitarios del evento y velan por el bienestar y la salud de todos los animales presentes.

En cualquier momento durante la exposición o evento, si el veterinario detecta cualquier síntoma de enfermedad (vírica, bacteriana, fúngica o parasitaria) en un gato, éste y el resto de los gatos propiedad del mismo expositor deberán abandonar el recinto de la exposición de forma inmediata.



**FERIA ExpoCoruña PATA PATA, A Coruña**  
**184ª y 185ª Exposiciones Internacionales Felinas**  
**10 y 11 de mayo de 2025**



**Inscripciones:**

- No se admitirán inscripciones sin el comprobante de pago
- Toda inscripción que no se haya cancelado antes de la fecha límite de cancelaciones no podrá anularse y su tarifa correspondiente tendrá que abonarse.
- Las inscripciones recibidas de expositores no miembros de ASFE deben ser previamente aprobadas por su club para ser aceptadas. En caso de no pertenecer a un club o miembros TICA, CFA, etc. el expositor deberá enviar registro o pedigrí del gato a su nombre junto con la inscripción y el justificante de pago.
- Los gatos no registrados en FIFe podrán participar en todas las clases.
- El reconocimiento de color (clase 13c) deberá solicitarse en la inscripción y se realizará el primer día de la exposición, normalmente el sábado, para los gatos inscritos todos los días que dure la exposición.

**Las decisiones de los jueces son inapelables**

Si un juez ve necesario hacer un reconocimiento de color a un gato cuyo dueño no lo ha solicitado, el juicio no tendrá certificado y el expositor deberá solicitar en secretaria el reconocimiento de color para el día siguiente y abonar su coste.

Los Jueces tienen autoridad para descalificar a un gato que no cumpla unas normas mínimas de comportamiento ó las normas sanitarias (con la confirmación del veterinario).

***Por respeto al resto de expositores, patrocinadores, jueces, el público y la organización, no se permite abandonar la exposición hasta la hora de cierre salvo causa mayor justificada.***

**HORARIOS**

<b>Sábado</b>	<b>Domingo</b>
09:00 Control Veterinario	09:30 Control Veterinario
10:00 Inicio de los Juicios	10:00 Inicio de los Juicios
17:00 Best in Show	16:30 Best in Show
19:00 Cierre de la Exposición	19:00 Cierre de la Exposición
21:00 Cena	

**JUECES INVITADOS**

	<b>CATEGORIAS</b>	
Mr Gerardo Fraga	1 - 2 - 3 - 4	España
Ms Lone Lund	1 - 2 - 3 - 4	Dinamarca
Mr Yan Rocha-Folch	1 - 2 - 3 - 4	Francia
Ms Yulia Skabovska	3 - 4	Ucrania

## COLABORADORES

Veterinario	Eva Calderón	EBORE *ES
Secretaría	Luis Calvo	ES* OLYMPODOLLS
Jefe de Comisarios	Sara Ruiz	DE BICHUCHUS *ES
Comisarios	João Paulo Henriques Sousa Naiara Bermúdez Jose Macian	CASA YARINHA *PT RAGSWEET KITTEN *ES DE BICHUCHUS *ES
Reparto de mesas	Gema Martínez	ES*LA GRANDEMAISON
Fotografía	Anya Chistiachova	ANIKACHI *ES



**NORTE**  
veterinarios

novevetsalamanca@gmail.com

C/ Silvestre Sánchez Sierra, 2 - 37005 Salamanca

923 386 299 / 659 214 568

## CATEGORIA 1

<b>PER w 62</b>	<b>Persa</b>	<b>Blanco Ojos Cobres</b>
-----------------	--------------	---------------------------

**01 - CLASE 01 - PH**

**1 WW'24 WW'21 BW'25 MW'24 CEW'24 SW'24 SW'23**  
P: MW'18 NW'17 NW'18 SC DIAPASON PER e  
M: NSW 19 NW 19 NW'20 SC PT\* WHITE PER w 63

MACHO PER w 62  
Microchip: 620098102114608  
Prop: JOSÉ DIAS

Nacido 03-05-2021 LO: (ES) ASFE LO 65227  
LO I: CPF LO 025823  
Cri: JOSÉ DIAS

*Juez Sábado:* Ms Lone Lund *Juez Domingo:* Mr Yan Rocha

**03 - CLASE 03 - CACS**

**2 BW23 NSW23 GIC PT\* WHITE 'R' US MR. CR7, JW**  
P: MW18 NW, SC DIAPASON SIMBA PER e 62  
M: PT\* WHITE 'R' US HELLO KITTY PER w 61

MACHO PER w 62  
Microchip: 620098500192531  
Prop: CARLOS ANDRADE

Nacido 01-09-2022 LO: (ES) ASFE LO 65351  
LO I:  
Cri: JOSÉ DIAS

*Juez Sábado:* Ms Lone Lund *Juez Domingo:* Mr Yan Rocha

**07 - CLASE 07 - CACIB**

**3 MW'24 CEW'24 SW'24 JCH KCH PT\* WHITE 'R'US MRS.**  
P: MW'18 NW'17 NW'18 SC DIAPASON PER e  
M: NSW 19 NW 19 NW'20 SC PT\* WHITE PER w 61

HEMBRA PER w 62  
Microchip: 620098102381281  
Prop: JOSÉ DIAS

Nacido 20-07-2023 LO: (ES) ASFE LO 65190  
LO I: CPF LO 029699  
Cri: JOSÉ DIAS

*Juez Sábado:* Ms Lone Lund *Juez Domingo:* Mr Yan Rocha

**11 - CLASE 11 - CACJ - JUNIOR**

**4 WW' 24 SW' 25 BW' 25 KCH JCH PT WHITE 'R' US**  
P: MW'17 NW'15 SC GENASAQUA'S PER w 63  
M: CEW'24 SC PT\* WHITE 'R'US MRS. GIO PER g

HEMBRA PER w 62  
Microchip: 620098102409879  
Prop: JOSÉ DIAS

Nacido 26-05-2024 LO: (ES) ASFE LO 65192  
LO I: CPF LO 031210  
Cri: JOSÉ DIAS

*Juez Sábado:* Ms Lone Lund *Juez Domingo:* Mr Yan Rocha

**12 - CLASE 12 - CACC - KITTEN**

**5 PT\* WHITE 'R' US QUEEN VICTORIA**  
P: MW18, NW DIAPASON SIMBA PER e 62  
M: PT\* WHITE 'R' US HELLO KITTY PER w 61

HEMBRA PER w 62  
Microchip: 620098102409120  
Prop: CARLOS ANDRADE

Nacido 30-09-2024 LO: (ES) ASFE LO 65421  
LO I:  
Cri: JOSÉ DIAS

*Juez Sábado:* Ms Lone Lund *Juez Domingo:* Mr Yan Rocha

<b>PER n</b>	<b>Persa</b>	<b>Negro</b>
--------------	--------------	--------------

**05 - CLASE 05 - CAGCIB**

**6 WW'23, MW'25, NW'23 IC, JCH PT\*POCKETLIONS**  
P: CH PT POCKETLIONS MINGAU JW PER d  
M: CH SOFA'S DIAMS SALMA SONG DE PT PER g 03 22

MACHO PER n  
Microchip: 620096310149185  
Prop: DEBORA FRADE

Nacido 17-05-2023 LO: (PT) CPF LO 029555  
LO I:  
Cri: DEBORA FRADE

*Juez Sábado:* Mr Yan Rocha *Juez Domingo:* Ms Lone Lund

**12 - CLASE 12 - CACC - KITTEN**

**7 THE LEGEND ODIN OF CHUNKYBEARS**  
P: CH D'EDEN LOVER ORSON OF THE PER d 62  
M: AENPHASY JEWEL OF THE LEGEND PER n

MACHO PER n  
Microchip: 100237000306341  
Prop: CARLOS ANDRADE

Nacido 18-11-2024 LO: (ES) ASFE LO 65422  
LO I:  
Cri: GENOVEVA PETROVA

*Juez Sábado:* Mr Yan Rocha *Juez Domingo:* Ms Lone Lund

<b>PER d</b>	<b>Persa</b>	<b>Rojo</b>
--------------	--------------	-------------

**01 - CLASE 01 - PH**

**8 WW'22 SW'25 MW'22 BW'22 SW'22 NSW'19 NW'21**  
P: MW'18 NW'17 NW'18 SC DIAPASON PER e  
M: SC WHITE 'R'US FINALY PER f

MACHO PER d  
Microchip: 620098102061925  
Prop: JOSÉ DIAS

Nacido 12-09-2018 LO: (ES) ASFE LO 65226  
LO I: CPF LO 021721  
Cri: JOSÉ DIAS

*Juez Sábado:* Mr Yan Rocha *Juez Domingo:* Mr Gerardo Fraga



**FERIA ExpoCoruña PATA PATA, A Coruña**  
**184ª y 185ª Exposiciones Internacionales Felinas**  
**10 y 11 de mayo de 2025**



**09 - CLASE 09 - CAC**

**9 JCH MONVTANA VLADIMIR OF MICKEYANKEE** MACHO PER d Nacido 28-04-2024 LO: (PT) CPF LO 032265  
 P: MONVTANA TORNADO PER n Microchip: 250269591843593 LO I:  
 M: TEHY RED BONNET OF MONVTANA PER d 23 Prop: DALILA MARIA COSTA DA SILVA MARTINS Cri: FRANK ROSE  
*Juez Sábado:* Mr Yan Rocha *Juez Domingo:* Mr Gerardo Fraga

**PER f Persa Tortuga Negro**  
**03 - CLASE 03 - CACS**

**10 NW24,GIC HIGHTIME-CAT BAMBINA OF MICKEYANKEE** HEMBRA PER f Nacido 18-11-2022 LO: (PT) CPF LO 029050  
 P: HIGHTIME-CAT SIMPLY RED PER d Microchip: 276098108714344 LO I:  
 M: QUIMERA BENDECIDA OF HIGHTIME-CAT PER n Prop: DALILA MARIA COSTA DA SILVA MARTINS Cri: ULRIKE WENZLAU-PSZAK  
*Juez Sábado:* Mr Gerardo Fraga *Juez Domingo:* Ms Lone Lund

**05 - CLASE 05 - CAGCIB**

**11 IC EL ZABURS MAGICA OF MICKEYANKEE** HEMBRA PER f Nacido 22-06-2023 LO: (PT) CPF LO 030080  
 P: D'EDEN LOVER AMORE OF EL ZABURS PER d Microchip: 276095611862643 LO I:  
 M: ARI-AL'S DARLING OF EL ZABURS PER n Prop: DALILA MARIA COSTA DA SILVA MARTINS Cri: GABRIELA KLODT-RODORF  
*Juez Sábado:* Mr Gerardo Fraga *Juez Domingo:* Ms Lone Lund

**PER g Persa Tortuga Azul**  
**12 - CLASE 12 - CACC - KITTEN**

**12 THE LEGEND JULIETTE OF WHITE'R'US** HEMBRA PER g Nacido 18-11-2024 LO: EN TRAMITE  
 P: CH D'EDEN LOVER ORSON OF THE PER n Microchip: 100237000306342 LO I: CFA 0151-03061205  
 M: AENPHASY JEWEL OF THE LEGEND PER f Prop: JOSÉ DIAS Cri: JOSÉ DIAS  
*Juez Sábado:* Mr Gerardo Fraga *Juez Domingo:* Ms Lone Lund

**EXO n 22 Exótico Negro Tabby Blotched**  
**11 - CLASE 11 - CACJ - JUNIOR**

**13 DELICATESSEN MAVERICK OF BUSI-BU** MACHO EXO n 22 Nacido 10-08-2024 LO: EN TRAMITE  
 P: SCH RW DELICATESSEN MARIO EXO n 03 Microchip: 992000003795674 LO I: CFA 7744-03060353  
 M: DCH DELICATESSEN LP PER n 03 22 Prop: MARTA PEREZ LOZAO / REME PEREZ Cri: GISELA GARRIGA  
*Juez Sábado:* Ms Lone Lund *Juez Domingo:* Mr Yan Rocha

**EXO d 03 Exótico Rojo Bicolor**  
**11 - CLASE 11 - CACJ - JUNIOR**

**14 ES\* BUSI-Bú BANANA MOON** HEMBRA EXO d 03 Nacido 12-06-2024 LO: (ES) ASFE LO 65150  
 P: S LORD POPPINGTON D'EDEN LOVER EXO e 03 Microchip: 992000003752163 LO I:  
 M: PT\*FOREVA VENUS EXO d Prop: MARTA PEREZ LOZAO / REME PEREZ Cri: MARÍA REMEDIOS PÉREZ LOZAO  
*Juez Sábado:* Mr Gerardo Fraga *Juez Domingo:* Ms Lone Lund

**RAG a 21 Ragdoll Azul Tabby Point**  
**11 - CLASE 11 - CACJ - JUNIOR**

**15 DK FARRUGIA'S PRADA** HEMBRA RAG a 21 Nacido 04-09-2024 LO: (DK) FD LO 250249  
 P: DK FARRUGIA'S TEDDY BEAR RAG a 04 Microchip: 208262000017452 LO I:  
 M: DK FARRUGIA'S LOVE TESLA RAG a 04 21 Prop: MARTA PEREZ LOZAO / REME PEREZ Cri: ANITA FARRUGIA  
*Juez Sábado:* Mr Yan Rocha *Juez Domingo:* Mr Gerardo Fraga

**RAG n 03 Ragdoll Seal Bicolor**  
**01 - CLASE 01 - PH**

**16 NW 24' SC NO\*ELINS DIAMANTER IRRESISTIBLE** MACHO RAG n 03 Nacido 15-11-2022 LO: (ES) ASFE LO 62972  
 P: MY EPIC BARON RAG n 03 Microchip: 578098100811667 LO I:  
 M: NO\*ELINS DIAMANTER CON CRISTAL AV RAG a 03 Prop: JESSICA MARTINEZ BUENAPASADA Cri: ELIN RAKVÅG  
*Juez Sábado:* Mr Gerardo Fraga *Juez Domingo:* Ms Lone Lund



**FERIA ExpoCoruña PATA PATA, A Coruña**  
**184ª y 185ª Exposiciones Internacionales Felinas**  
**10 y 11 de mayo de 2025**



**09 - CLASE 09 - CAC**

**17 DOLLYLAND ADDICTED TO LOVE**

P: DOLLYLAND SANTA BABY RAG n 03  
M: PL\* ARINGAROS VAL VINA RAG g 03

*Juez Sábado:* Mr Gerardo Fraga

MACHO RAG n 03 Nacido 31-08-2023 LO: (ES) ASFE LO 64032  
Microchip: 616099200011937 LO I: (US) TICA SBT  
Prop: ANTONIA PRIETO LOSADA Cri: URSZULA KORDUS

*Juez Domingo:* Ms Lone Lund

**11 - CLASE 11 - CACJ - JUNIOR**

**18 KCH, JCH CABBY ZOEMUSES**

P: GICH UKIEL NEKONOMICON RAG n 03  
M: KITTY ZOEMUSES RAG n 03 21

*Juez Sábado:* Mr Gerardo Fraga

MACHO RAG n 03 Nacido 28-07-2024 LO: (PT) CPF LO 032038  
Microchip: 900263001524212 LO I:  
Prop: HELENA CATARINA DIAS Cri: ZOU YI

*Juez Domingo:* Ms Lone Lund

**RAG a 03 Ragdoll Azul Bicolor**

**09 - CLASE 09 - CAC**

**19 IT\*CHOSSE HAPPINESS LIZ**

P: PL\* MY BUTTERFLY BR KLAUS RAG a 03  
M: AMULET YNDRA RAG a 03

*Juez Sábado:* Ms Lone Lund

HEMBRA RAG a 03 Nacido 13-04-2023 LO: (ES) ASFE LO 63661  
Microchip: 978101083292990 LO I: (IT) ANFI LO 191491  
Prop: ANTONIA PRIETO LOSADA Cri: VALENTINA CIOCCA

*Juez Domingo:* Mr Gerardo Fraga

**20 JCH. MY EPIC ALICE OF HOPE**

P: MY EPIC BRAD COOPER RAG n 03  
M: MY EPIC BLESSED HOPE RAG n 03

*Juez Sábado:* Ms Lone Lund

HEMBRA RAG a 03 Nacido 08-05-2024 LO: (PT) CPF LO 031297  
Microchip: 981100006130563 LO I:  
Prop: HELENA CATARINA DIAS Cri: THIERRY HENDRIKX

*Juez Domingo:* Mr Gerardo Fraga

**11 - CLASE 11 - CACJ - JUNIOR**

**21 ES\*NOITE MEIGA LOLA**

P: JIM OF BLUE SUPRISE\*PL RAG a 03  
M: IT\* CHOOSE HAPPINESS LIZ RAG a 03

*Juez Sábado:* Ms Lone Lund

HEMBRA RAG a 03 Nacido 23-08-2024 LO: (ES) ASFE LO 64822  
Microchip: 978142000812997 LO I: (ES) ASFE LO 64822  
Prop: ANTONIA PRIETO LOSADA Cri: ANTONIA PRIETO LOSADA

*Juez Domingo:* Mr Gerardo Fraga

**12 - CLASE 12 - CACC - KITTEN**

**22 PT\*LUSODOLLS JULIA**

P: CH PT\*LUSODOLLS RAGNAR RAG a 03 21  
M: DIAMOND DOLLS ANGELINA RAG a 03

*Juez Sábado:* Ms Lone Lund

HEMBRA RAG a 03 Nacido 24-10-2024 LO: (PT) CPF LO 032202  
Microchip: 620098203134454 LO I:  
Prop: OXANA KONDRASHOVA Cri: OXANA KONDRASHOVA

*Juez Domingo:* Mr Gerardo Fraga

**23 MW\*25 KCH RAGSWEET KITTEN MAMMA MIA\*ES**

P: CAPRICCIODOLLS SONG TO THE MOON\*ES RAG a 03  
LO I:  
M: CH SHININGDOLLS EMMA\*HU RAG a 03

*Juez Sábado:* Ms Lone Lund

HEMBRA RAG a 03 Nacido 16-10-2024 LO: (ES) ASFE LO 65033  
RAG a 03 Microchip: 978142000802592  
Prop: LOURDES MARTIN GARCIA Cri: LOURDES MARTIN GARCIA

*Juez Domingo:* Mr Gerardo Fraga

**24 ES\* BUSI-Bú SO HAPPY IT HURTS**

P: CH PL\*ROYAL SECRET DOLLS ENDI JW RAG a 03  
M: (ES) BUSI-Bú BLACK LEATHER RAG n 03

*Juez Sábado:* Ms Lone Lund

HEMBRA RAG a 03 Nacido 02-11-2024 LO: (ES) ASFE LO 65162  
Microchip: 992000004025059 LO I:  
Prop: MARTA PEREZ LOZAO / REME PEREZ Cri: MARÍA REMEDIOS PÉREZ LOZAO

*Juez Domingo:* Mr Gerardo Fraga

**RAG a 03 21 Ragdoll Azul Tabby Bicolor**

**11 - CLASE 11 - CACJ - JUNIOR**

**25 PURRSTORM MOLLY STAR**

P: JARVIA KENSHIRO RAG a 03  
M: PURRSTORM JULIA RAG a 03 21

*Juez Sábado:* Mr Yan Rocha

HEMBRA RAG a 03 21 Nacido 13-07-2024 LO: (PT) CPF LO 031933  
Microchip: 380260102750162 LO I:  
Prop: HELENA CATARINA DIAS Cri: GORI GIULIA, DE SANTIS CLAUDIO

*Juez Domingo:* Ms Lone Lund



## CATEGORIA 2

### Maine Coon Grupo 01

#### 12 - CLASE 12 - CACC - KITTEN

**30 NICCOLO PAGANINI DE LA CHISPA OF GALLAECIA** MACHO MCO n Nacido 18-09-2024 LO: (ES) ASFE LO 65155  
P: OMKARA -E RUNNING CLOUD MCO d 23 Microchip: 99200003749331 LO I:  
M: INDIANA DE LA CHISPA MCO f 22 Prop: JORGE BRIONES MARTINEZ Cri: MARIA JOSE POLO MOYA  
*Juez Sábado:* Mr Gerardo Fraga *Juez Domingo:* Ms Lone Lund

### Maine Coon Grupo 02

#### 11 - CLASE 11 - CACJ - JUNIOR

**31 EROS III DE LA CHISPA OF ATURUXO** MACHO MCO a 03 Nacido 31-07-2024 LO:  
P: WCF MASTERRING IC. WINEAU MAGNUS MCO a 22 Microchip: 941000028951964 LO I: CFDC-WCF LO 5026  
M: WINERAU SUNNY MCO a 22 Prop: ALEJANDRO SANTALLA RODRIGUEZ Cri: ALEJANDRO SANTALLA  
*Juez Sábado:* Mr Gerardo Fraga *Juez Domingo:* Ms Lone Lund

### Maine Coon Grupo 03

#### 03 - CLASE 03 - CACS

**32 JOALINE'S COON'S TITI** MACHO MCO n 23 Nacido 01-08-2022 LO:  
P: SIRIUS DES RAGDOLLYWOOD MCO n Microchip: 250269591137871 LO I:  
M: MYCAT CUTE SISU MCO ns 23 Prop: PERRIN MARC ANTOINE Cri: AMELINE CORNELLET  
*Juez Sábado:* Mr Gerardo Fraga *Juez Domingo:* Ms Lone Lund

#### 11 - CLASE 11 - CACJ - JUNIOR

**33 NUSKAA DE LA CHISPA OF GALLAECIA** HEMBRA MCO a 22 Nacido 31-07-2024 LO: (ES) ASFE LO 65161  
P: WINERAU'S MAGNUS MCO a 22 Microchip: 941000028951968 LO I:  
M: A\*WINERAU'S SUNNY MCO a 22 Prop: JORGE BRIONES MARTINEZ Cri: MARIA JOSE POLO MOYA  
*Juez Sábado:* Mr Gerardo Fraga *Juez Domingo:* Ms Lone Lund

#### 12 - CLASE 12 - CACC - KITTEN

**34 CYNDER HOBBS DE GAMAR LOVE** HEMBRA MCO a 22 Nacido 12-12-2024 LO: EN TRAMITE  
P: MACEDONIUS AFGAN \*PL MCO as Microchip: 941000030502080 LO I:  
M: LYRICAL DIVA ADISSON MCO as 22 Prop: EVA CALDERÓN BOLAÑO Cri: MARIA DIEZ MERCHAN  
*Juez Sábado:* Mr Gerardo Fraga *Juez Domingo:* Ms Lone Lund

### Maine Coon Grupo 04

#### 05 - CLASE 05 - CAGCIB

**35 UMIKO DU GEIERFELSEN** HEMBRA MCO n 03 22 Nacido 24-08-2023 LO:  
P: FRANCIS FAMILY STARS MCO a Microchip: 250269699638046 LO I:  
M: BIG GIANTS RESORTS ANNABELL MCO f 09 22 Prop: PERRIN MARC ANTOINE Cri: JOSEE JOND  
*Juez Sábado:* Mr Gerardo Fraga *Juez Domingo:* Ms Lone Lund

### Maine Coon Grupo 05

#### 11 - CLASE 11 - CACJ - JUNIOR

**36 KCH PL\*LILLYCUBS RANDAL** MACHO MCO d Nacido 05-09-2024 LO: (ES) ASFE LO 65223  
P: KCH JCH PL\*LILLYCUBS LINDO JW MCO n 09 22 Microchip: 616093902569332 LO I:  
M: NW PL\*LILLYCUBS ZARA, JW MCO f 09 22 Prop: MANUELA REIS Cri: ILONA SENDEREK-WOJCIC &  
*Juez Sábado:* Ms Lone Lund *Juez Domingo:* Mr Yan Rocha

#### 12 - CLASE 12 - CACC - KITTEN

**37 KYARA TERRAS DA SANTA\*PT** HEMBRA MCO g 24 Nacido 06-01-2025 LO: (PT) CPF LO 032232  
P: JCH JCH ULTIMO OF MASSICATS\*AT MCO e 22 Microchip: 620095302014581 LO I:  
M: JCH VENUZIA TERRAS DA SANTA\*PT MCO n 24 Prop: ISABEL FERNANDA TEIXEIRA OLIVEIRA Cri: ISABEL FERNANDA TEIXEIRA  
*Juez Sábado:* Ms Lone Lund *Juez Domingo:* Mr Yan Rocha



**10 - CLASE 10 - CAP**

**46 VEGA SKOGKATT NORSK\*ES**

P: IC ESBJERG'S O'MALLEY NFO n 09 22  
M: IC ULRICA AV KAROTROLLHUS NFO gs 09 22  
*Juez Sábado:* Ms Lone Lund

HEMBRA NFO f 23 Nacido 07-03-2020 LO: (ES) ASFE LO 58717  
Microchip: 941000024734796 LO I:  
Prop: SONIA DE LUCAS CARRETERO Cri: SONIA DE LUCAS SKOGKATT NORSK  
*Juez Domingo:* Mr Gerardo Fraga

**11 - CLASE 11 - CACJ - JUNIOR**

**47 IT\*NORTHERN SPIRITS MULAN**

P: IT\*NORTHERN SPIRITS LUCIFER NFO ns 24  
M: IT\*NORTHERN SPIRITS GLORIA NFO g 09 22  
*Juez Sábado:* Ms Lone Lund

HEMBRA NFO f Nacido 08-09-2024 LO: (ES) ASFE LO 65315  
Microchip: 380260045244250 LO I:  
Prop: JOÃO PAULO HENRIQUES SOUSA Cri: VERONICA BETTUZZI  
*Juez Domingo:* Mr Gerardo Fraga

**Bosque de Noruega Grupo 06**

**01 - CLASE 01 - PH**

**48 NW'24 SC PT\*DOTHRAKI'S ZUKO**

P: SC S\*PYSIDA'S PASCAL, DM NFO n 09 24  
M: IC PT\*DOTHRAKI'S MAI NFO f 09 24  
*Juez Sábado:* Mr Yan Rocha

MACHO NFO d 09 24 Nacido 29-08-2022 LO: (PT) CPF LO 028348  
Microchip: 620099200040371 LO I:  
Prop: BERNARDO MARTINS Cri: BERNARDO MARTINS  
*Juez Domingo:* Ms Lone Lund

**03 - CLASE 03 - CACS**

**49 GIMLET DE TSAVO**

P: GIC ICE AGE TREE HOUSE \*ES DVM NFO d 09 22  
M: CRIPTONITA SANTAELLA\* ES NFO fs 09  
*Juez Sábado:* Mr Yan Rocha

HEMBRA NFO d 03 22 Nacido 24-03-2020 LO: (ES) ASFE LO 59157  
Microchip: 985113004218642 LO I:  
Prop: TERESA MARTINEZ CARRALERO Cri: TERESA MARTINEZ CARRALERO  
*Juez Domingo:* Ms Lone Lund

**07 - CLASE 07 - CACIB**

**50 CH INGE DE BRUIJIN CASA YARINHA\*PT**

P: HU\*NORDIC VERDEN SONORAN NFO nt 22  
M: SORAH CASA YARINHA\*PT NFO f 09 22  
*Juez Sábado:* Mr Yan Rocha

HEMBRA NFO f 09 22 Nacido 26-08-2022 LO: (ES) ASFE LO 62533  
Microchip: 620094100317228 LO I:  
Prop: JOÃO PAULO HENRIQUES SOUSA Cri: JOÃO PAULO HENRIQUES SOUSA  
*Juez Domingo:* Ms Lone Lund

**09 - CLASE 09 - CAC**

**51 QANTONIUM JAKOBUSLAND\*ES**

P: OVENS DUSZEK LASU\*PT NFO n 09 22  
M: KUMELÉN LEMUNARKI\*ES NFO f 03 22  
*Juez Sábado:* Mr Yan Rocha

MACHO NFO d 03 22 Nacido 04-09-2023 LO: (PT) CPF LO 030548  
Microchip: 992000003541358 LO I:  
Prop: EDITH UHIA CASTRO Cri: EDITH UHIA & CARLOS SPUCH  
*Juez Domingo:* Ms Lone Lund

**52 KUMELÉN LEMUNARKI\*ES**

P: GIC SJARMERENDES'S HENNESSY NFO d 09 23  
M: IGUAZÚ LEMUNARKI\*ES NFO ns 09 22  
*Juez Sábado:* Mr Yan Rocha

HEMBRA NFO f 03 22 Nacido 23-05-2022 LO: (PT) CPF LO 028026  
Microchip: 981098108768604 LO I:  
Prop: EDITH UHIA CASTRO Cri: LETICIA MORALES HERNÁNDEZ  
*Juez Domingo:* Ms Lone Lund

**11 - CLASE 11 - CACJ - JUNIOR**

**53 NO\*LOZAS LOVELY SORPRESA**

P: IC. NO\*LOZAS GABOR JW NFO ns 09 22  
M: NO\*LOZAS CHAMPAGNE NFO g 09 22  
*Juez Sábado:* Mr Yan Rocha

HEMBRA NFO g 09 Nacido 07-08-2024 LO: (ES) ASFE LO 65325  
Microchip: 900217000744568 LO I: (NO) NRR LO 216462  
Prop: VÍCTOR GIL MARTINEZ Cri: SOFIA/ GYRI LEONSEN  
*Juez Domingo:* Ms Lone Lund

**54 JCH KCH VLAD DE VALASKJALF\*PT**

P: NW23 24 SC QUERUBIM DE NFO w 61  
M: NW S\*NILLAS CILLA JW NFO d 09 22  
*Juez Sábado:* Mr Yan Rocha

MACHO NFO d 03 22 Nacido 28-05-2024 LO: (PT) CPF LO 031251  
Microchip: 620099200100469 LO I:  
Prop: JORGE BARBOSA & JOANA OLIVEIRA Cri: JORGE BARBOSA & JOANA  
*Juez Domingo:* Ms Lone Lund

**55 MONTBLANC CASA YARINHA\*PT**

P: MANAT NABATEA\*ES NFO d  
M: CH INGE DE BRUIJIN CASA YARINHA\*PT NFO f 09 22  
*Juez Sábado:* Mr Yan Rocha

MACHO NFO d 09 24 Nacido 15-07-2024 LO: (ES) ASFE LO 64718  
Microchip: 620094100344855 LO I:  
Prop: JOÃO PAULO HENRIQUES SOUSA Cri: JOÃO PAULO HENRIQUES SOUSA  
*Juez Domingo:* Ms Lone Lund



**FERIA ExpoCoruña PATA PATA, A Coruña**  
**184ª y 185ª Exposiciones Internacionales Felinas**  
**10 y 11 de mayo de 2025**



**56 KCH ELISA SKOGKATT NORSK\*ES**

P: IC ESBJERG'S O'MALLEY NFO n 09 22  
M: GIC S\*PAX MARISSA NFO f 03 24

*Juez Sábado:* Mr Yan Rocha

HEMBRA NFO f 03 24 Nacido 17-07-2024 LO: (ES) ASFE LO 64674

Microchip: 941000029084702 LO I:  
Prop: SONIA DE LUCAS CARRETERO Cri: SONIA DE LUCAS SKOGKATT NORSK

*Juez Domingo:* Ms Lone Lund

**Bosque de Noruega Grupo 07**

**11 - CLASE 11 - CACJ - JUNIOR**

**57 JCH KCH TAY DE VELIAN\*ES**

P: BW24 JCH KCH IT\* MELLON BLISS LOTUS NFO ns 24  
M: RUBY BLUE DE VELIAN\*ES NFO a 09 23

*Juez Sábado:* Ms Lone Lund

MACHO NFO ns Nacido 07-07-2024 LO: (PT)CPF LO 031638

Microchip: 941010000444080 LO I:  
Prop: AMARO OLIVEIRA Cri: VICTOR GIL MARTINEZ

*Juez Domingo:* Mr Yan Rocha

**58 KCH S\*JUST CATNAP'S LEO LENE**

P: CH FI\*KIRSIKAN KERAVAN KINGI NFO n 09 22  
M: S\*JUST CATNAP'S MAGGIE NFO fs

*Juez Sábado:* Ms Lone Lund

HEMBRA NFO ns 22 64 Nacido 08-08-2024 LO: (ES) ASFE LO 65053

Microchip: 75209000026590 LO I:  
Prop: MANUELA REIS Cri: KERSTIN & MIA LEONIE

*Juez Domingo:* Mr Yan Rocha

**59 FREIXA AURORA FOREST \*ES**

P: DK\*SHAKEENA'S DANCE THE NIGHT AWAY NFO as 09 22  
M: TIVOLI TIERRA MEDIA \*ES NFO f 09 23

*Juez Sábado:* Ms Lone Lund

HEMBRA NFO as 24 Nacido 07-08-2024 LO: (ES) ASFE LO 64881

Microchip: 978142000877505 LO I:  
Prop: ANA MARÍA ESPERÓN LÓPEZ Cri: AURORA FOREST NFO

*Juez Domingo:* Mr Yan Rocha

**Bosque de Noruega Grupo 08**

**05 - CLASE 05 - CAGCIB**

**60 IC IGUAZú LEMUNARKI\*ES**

P: IC ESBJERG'S O'MALLEY NFO n 09 22  
M: IC FI\*PÖRKARVAN NFO fs 09

*Juez Sábado:* Ms Lone Lund

HEMBRA NFO ns 09 22 Nacido 22-09-2020 LO: (ES) ASFE LO 59402

Microchip: 941000025714622 LO I:  
Prop: LETICIA MORALES HERNÁNDEZ Cri: LETICIA MORALES

*Juez Domingo:* Mr Yan Rocha

**09 - CLASE 09 - CAC**

**61 JCH KCH PT\*FARFALLINA TREE TUBA**

P: N\*TINGOSKATTENS XAVIER NFO ds 09 11  
M: PT\*FARFALLINA TREE ZAHA HADID NFO n 09

*Juez Sábado:* Ms Lone Lund

HEMBRA NFO fs 09 Nacido 12-02-2024 LO: (ES) ASFE LO 65479

Microchip: 620096310178338 LO I:  
Prop: MANUELA REIS Cri: FABIANA MARISA DIAS COSTA

*Juez Domingo:* Mr Yan Rocha

**62 ELBA DONALBAI\*PT**

P: GIC BE\*FLY AWAY WITH ME DE LINGEN NFO ns 22  
M: NEVOSA JAKOBUSLAND\*ES NFO n 01 21 64

*Juez Sábado:* Ms Lone Lund

HEMBRA NFO ns 09 22 Nacido 05-03-2024 LO: (ES) ASFE LO 65156

Microchip: 992000003752049 LO I:  
Prop: ROMINA OROZA GREGORI Cri: ROMINA OROZA GREGORI

*Juez Domingo:* Mr Yan Rocha

**63 IT\*ERYN GALEN LADY OF THE SHIELD ARM**

P: IT\* ERYN GALEN ELENDIL NFO d 09 24  
M: IT\*ERYN GALEN EILINEL NFO fs 03 24

*Juez Sábado:* Ms Lone Lund

HEMBRA NFO fs 03 24 Nacido 12-06-2023 LO: (ES) ASFE LO 63754

Microchip: 380260004608012 LO I:  
Prop: LETICIA MORALES HERNÁNDEZ Cri: EVA PERAZZETTA

*Juez Domingo:* Mr Yan Rocha

**12 - CLASE 12 - CACC - KITTEN**

**64 S\*LITTLE L'S MACHO MEN**

P: IC DK\*TWIKKE'S SITKA NFO ns 03 24  
M: CH S\*LITTLE L'S GINZA MARY NFO n 01 21 64

*Juez Sábado:* Ms Lone Lund

MACHO NFO ns 02 21 62 Nacido 09-11-2024 LO: (ES) ASFE LO 65411

Microchip: 752094100351251 LO I:  
Prop: JOÃO PAULO HENRIQUES SOUSA Cri: SYLVIA DAHLKVIST

*Juez Domingo:* Mr Yan Rocha

**Bosque de Noruega      Grupo 09**

**01 - CLASE 01 - PH**

**65 NW 23 24 SC QUERUBIM DE VALASKJALF \*PT JW**

P: MW18 NW SC S\*JUST CATNAP'S  
M: DOLLY DE VALASKJALF \*PT

*Juez Sábado:* Mr Gerardo Fraga

NFO w 64  
NFO n 03 23

MACHO NFO w 61

Microchip: 620095300084478  
Prop: JORGE BARBOSA & JOANA OLIVEIRA

Nacido 28-09-2021 LO: (PT) CPF LO 026792

LO I:

Cri: JORGE BARBOSA & JOANA

*Juez Domingo:* Mr Yan Rocha

**05 - CLASE 05 - CAGCIB**

**66 CH ÁNGEL SKOGKATT\*ES**

P: ESBJERG'S O'MALLEY  
M: IT\*ERYN GALEN FOROCHEL

*Juez Sábado:* Mr Gerardo Fraga

NFO n 09 22  
NFO w 61

MACHO NFO w 63

Microchip: 941010000523668

Nacido 08-03-2023 LO: (PT) CPF LO 029142

LO I:

Cri: SONIA DE LUCAS CARRETERO

*Juez Domingo:* Mr Yan Rocha

**10 - CLASE 10 - CAP**

**67 NW MW SC S\*JUST CATNAP'S MATHARINDIR DSM**

P: CH S\* JUST CATNAP'S DIANTHUS JW  
M: N\*MIGOTO'S ÁZELEA

*Juez Sábado:* Mr Gerardo Fraga

NFO n 03 22  
NFO w 62

MACHO NFO w 64

Microchip: 752098100782295

Nacido 27-11-2015 LO: (PT) CPF LO 019177

LO I:

Cri: JORGE BARBOSA & JOANA

*Juez Domingo:* Mr Yan Rocha

**11 - CLASE 11 - CACJ - JUNIOR**

**68 MW'25 CEW'25 JCH KCH VULPIX DE**

P: NW'23'24 SC QUERUBIM DE  
M: NW S\*NILLAS CILLA JW

*Juez Sábado:* Mr Gerardo Fraga

NFO w 61  
NFO d 09 22

HEMBRA NFO w 63

Microchip: 620099200100470

Nacido 28-05-2024 LO: (PT) CPF LO 031252

LO I:

Cri: JORGE BARBOSA Y JOANA

*Juez Domingo:* Mr Yan Rocha

**Siberiano      Grupo 04**

**04 - CLASE 04 - CAPS**

**69 NW23 GIP ASGARD GURE LAZA DSM**

P: MAMGIORY JOY  
M: GAJA DUMA CARA

*Juez Sábado:* Ms Lone Lund

SIB ds 09 24  
SIB n 09 23

MACHO SIB a 09 24

Microchip: 985113006820655  
Prop: ANA BELEN BLANCO JIMENEZ

Nacido 20-12-2021 LO: (ES) ASFE RX 62868

LO I:

Cri: GURE LAZA

*Juez Domingo:* Mr Gerardo Fraga

## CATEGORIA 3

**BEN n 24** **Bengal** **Negro Tabby Spotted**

08 - CLASE 08 - CAPIB

<p><b>70 ATENEA OF SHANKARA</b>  P: GR.EUR.CH LEXUS OF SHANKARA  M: EC WCF JUBILEE RING 1º ROXY  <i>Juez Sábado:</i> Mr Yan Rocha</p>	<p>BEN n 24  BEN n 24</p>	<p>HEMBRA BEN n 24 <span style="float: right;">Nacido 01-02-2024 LO:</span>  Microchip: 941010001064890 <span style="float: right;">LO I: CFDC-WCF LO 5019</span>  Prop: DIEGO FERNANDEZ MAÑUECO <span style="float: right;">Cri: ANASTASIYA SENKO LUKASHEVICH</span>  <i>Juez Domingo:</i> Ms Lone Lund</p>
---	-------------------------------	--

09 - CLASE 09 - CAC

<p><b>71 NW24, JCH, KCH GOLD SCRIPT BLANCHE NEIGE</b>  P: BIG MARSHAL URIEL  M: SAFIRA BLANCHE NEIGE  <i>Juez Sábado:</i> Mr Yan Rocha</p>	<p>BEN n 24  BEN n 24</p>	<p>MACHO BEN n 24 <span style="float: right;">Nacido 30-03-2023 LO: (ES) ASFE LO 65007</span>  Microchip: 620000100004212 <span style="float: right;">LO I:</span>  Prop: RUI RODRIGO TRAFARIA FERNANDES <span style="float: right;">Cri: JOÃO JERÓNIMO</span>  <i>Juez Domingo:</i> Ms Lone Lund</p>
--	-------------------------------	---

<p><b>72 LOS MAPOGO COCO I</b>  P: CH. VOLGABENGAL BELENUS DE LES  M: PERLA NEGRA DE LES XANES  <i>Juez Sábado:</i> Mr Yan Rocha</p>	<p>BEN n 24  BEN n 24</p>	<p>MACHO BEN n 24 <span style="float: right;">Nacido 22-01-2024 LO:</span>  Microchip: 992000003194622 <span style="float: right;">LO I: CFDC-WCF LO 4872</span>  Prop: DIEGO FERNANDEZ MAÑUECO <span style="float: right;">Cri: NINA DIMAC</span>  <i>Juez Domingo:</i> Ms Lone Lund</p>
--	-------------------------------	---

<p><b>73 NAZARLEOPARD HANSEL</b>  P: HR*SHINING ANGEL SAMSOM  M: WILD ASIA GRACE  <i>Juez Sábado:</i> Mr Yan Rocha</p>	<p>BEN n 24  BEN n 24</p>	<p>MACHO BEN n 24 <span style="float: right;">Nacido 18-10-2019 LO:</span>  Microchip: 941000024362365 <span style="float: right;">LO I: CFDC-WCF LO 0897</span>  Prop: MARIA MALLON MOSQUERA <span style="float: right;">Cri: YOLANDA DEL PINO RODRIGUEZ</span>  <i>Juez Domingo:</i> Ms Lone Lund</p>
--	-------------------------------	---

<p><b>74 SUNDIATA TANZANIA</b>  P: BENGALIVO SCANDAL  M: SUNDIATA SADE  <i>Juez Sábado:</i> Mr Yan Rocha</p>	<p>BEN n 24  BEN n 24</p>	<p>HEMBRA BEN n 24 <span style="float: right;">Nacido 27-01-2024 LO:</span>  Microchip: 978142000643874 <span style="float: right;">LO I: IPR MCC LO</span>  Prop: DIEGO FERNANDEZ MAÑUECO <span style="float: right;">Cri: ELIAS MENESES</span>  <i>Juez Domingo:</i> Ms Lone Lund</p>
--	-------------------------------	---

<p><b>75 ALMA DE NANKURUNAISA</b>  P: ZULU II ZULAY-VANGA-E  M: BOMBON-KALKUTTA BLANCANIEVES-E  <i>Juez Sábado:</i> Mr Yan Rocha</p>	<p>BEN n 24  BEN n 24</p>	<p>HEMBRA BEN n 24 <span style="float: right;">Nacido 18-08-2022 LO:</span>  Microchip: 941010000798854 <span style="float: right;">LO I: CFDC-WCF LO 3933</span>  Prop: MARIA MALLON MOSQUERA <span style="float: right;">Cri: MARIA MALLON MOSQUERA</span>  <i>Juez Domingo:</i> Ms Lone Lund</p>
--	-------------------------------	---

<p><b>76 LOLA DE NANKURUNAISA</b>  P: ZULU II ZULAY-VANGA-E  M: BOMBON-KALKUTTA BLANCANIEVES-E  <i>Juez Sábado:</i> Mr Yan Rocha</p>	<p>BEN n 24  BEN n 24</p>	<p>HEMBRA BEN n 24 <span style="float: right;">Nacido 15-05-2023 LO:</span>  Microchip: 99300003278263 <span style="float: right;">LO I: CFDC-WCF LO 4635</span>  Prop: MARIA MALLON MOSQUERA <span style="float: right;">Cri: MARIA MALLON MOSQUERA</span>  <i>Juez Domingo:</i> Ms Lone Lund</p>
--	-------------------------------	--

11 - CLASE 11 - CACJ - JUNIOR

<p><b>77 MW25, KCH BRIGHT ECHOES D'ARQUES</b>  P: THE ONLY ONE GRIFFES DE FEU  M: EMI DE JAZZPEL  <i>Juez Sábado:</i> Mr Yan Rocha</p>	<p>BEN n 24  BEN n 24</p>	<p>HEMBRA BEN n 24 <span style="float: right;">Nacido 05-09-2024 LO: (ES) ASFE LO 65100</span>  Microchip: 620096310175779 <span style="float: right;">LO I:</span>  Prop: RUI RODRIGO TRAFARIA FERNANDES <span style="float: right;">Cri: EURICO DE MATOS FREITAS</span>  <i>Juez Domingo:</i> Ms Lone Lund</p>
--	-------------------------------	--

**BEN ns 24** **Bengal** **Negro Silver Tabby Spotted**

01 - CLASE 01 - PH

<p><b>78 NW 23, SC DOKOCATS EXPLOSION JW</b>  P: AMBERSANDS DARK OF DOKOCATS  M: MANGO KALAHARI OF DOKOCATS  <i>Juez Sábado:</i> Mr Gerardo Fraga</p>	<p>BEN ns 24  BEN ns 24</p>	<p>MACHO BEN ns 24 <span style="float: right;">Nacido 15-01-2023 LO: (ES) ASFE LO 65006</span>  Microchip: 616093902182831 <span style="float: right;">LO I:</span>  Prop: RUI RODRIGO TRAFARIA FERNANDES <span style="float: right;">Cri: KORNELIA DOKURNO</span>  <i>Juez Domingo:</i> Ms Yulia Skabovska</p>
---	---------------------------------	---



**FERIA ExpoCoruña PATA PATA, A Coruña**  
**184ª y 185ª Exposiciones Internacionales Felinas**  
**10 y 11 de mayo de 2025**



**09 - CLASE 09 - CAC**

**79 JCH KCH BENGALESISNIKA NEFERTITI**  
 P: NW23, SC DOKOCATS EXPLOSION OF BEN ns 24  
 M: CH BENGALUXE NEREIDA ECLIPSE BEN ns 24  
*Juez Sábado:* Mr Gerardo Fraga  
 HEMBRA BEN ns 24 Nacido 10-03-2024 LO: (ES) ASFE LO 65085  
 Microchip: 620099200057565 LO I:  
 Prop: RUI RODRIGO TRAFARIA FERNANDES Cri: RUI RODRIGO TRAFARIA  
*Juez Domingo:* Ms Yulia Skabovska

**BLH b Britanico Longhair Chocolate**

**12 - CLASE 12 - CACC - KITTEN**

**80 NATALY'S BLOSSOM TEDDY BEAR**  
 P: YOGAN OF KOTOFFSKI BSH c  
 M: COOKIE FLUFFYLAZYBONES BSH b  
*Juez Sábado:* Ms Yulia Skabovska  
 MACHO BLH b Nacido 24-09-2024 LO: (ES) ASFE LO 65420  
 Microchip: 620095300152759 LO I:  
 Prop: SOLEDAD SANCHEZ RIVERA Cri: N. PALIY  
*Juez Domingo:* Ms Lone Lund

**BLH h 03 Britanico Longhair Tortuga Chocolate Bicolor**

**12 - CLASE 12 - CACC - KITTEN**

**81 KOENIGSEE PEACHES\*DE**  
 P: KOENIGSEE XANDO BSH d 03  
 M: KOENIGSEE CHARLOTTA BSH p 03  
*Juez Sábado:* Mr Gerardo Fraga  
 HEMBRA BLH h 03 Nacido 17-10-2024 LO: EN TRAMITE  
 Microchip: 276099200800808 LO I:  
 Prop: CARLA ALEXANDRA VIEGAS Cri: LIANE FISCHER  
*Juez Domingo:* Ms Yulia Skabovska

**BSH n Britanico Shorthair Negro**

**05 - CLASE 05 - CAGCIB**

**82 XURUMBEL SOLESPELUDOS\*ES**  
 P: KAISER OF KOTOFFSKI\*RU BSH b  
 M: NW MELAQUEDOSIOSI BSH a  
*Juez Sábado:* Mr Yan Rocha  
 MACHO BSH n Nacido 20-04-2022 LO: (ES) ASFE LO 62388  
 Microchip: 941000027244678 LO I:  
 Prop: SOLEDAD SANCHEZ RIVERA Cri: SOLEDAD SANCHEZ RIVERA  
*Juez Domingo:* Mr Gerardo Fraga

**BSH a Britanico Shorthair Azul**

**01 - CLASE 01 - PH**

**83 MW25 MW22 NW19'20'21'22'23'24 SC ARTEON**  
 P: SC JAMES BOND II MAGIC GARDEN\*PL BSH a  
 M: PENELOPE D'ROYALTY\*PT BSH a  
*Juez Sábado:* Ms Yulia Skabovska  
 MACHO BSH a Nacido 17-02-2018 LO: (PT) CPF LO 020956  
 Microchip: 620094100130385 LO I:  
 Prop: CARINA SILVA & DIOGO SERAFIM Cri: ARODASI SEVLA\*PT - VERA ALVES -  
*Juez Domingo:* Mr Yan Rocha

**05 - CLASE 05 - CAGCIB**

**84 IC BIJOU BLUEEMOTION\*PT**  
 P: MW"25 MW"22 NW"19'20'21'22'23'24 SC BSH a  
 M: ES\*BLANCOFRESA CATELYN BSH a  
*Juez Sábado:* Ms Yulia Skabovska  
 HEMBRA BSH a Nacido 05-04-2021 LO: (PT) CPF LO 025187  
 Microchip: 620098590024272 LO I:  
 Prop: CARINA SILVA & DIOGO SERAFIM Cri: BLUEEMOTION\*PT - CARINA SILVA  
*Juez Domingo:* Mr Yan Rocha

**07 - CLASE 07 - CACIB**

**85 GORDON DE LEGIO VII**  
 P: MISIOWE MARZANIE LIMBO II BSH a 03  
 M: BABY BELL VON WALDER DE BSH c  
*Juez Sábado:* Ms Yulia Skabovska  
 MACHO BSH a Nacido 06-04-2023 LO: (ES) ASFE RX 64597  
 Microchip: 992000002129069 LO I:  
 Prop: PABLO AYALA ALVAREZ Cri: NATALIA ALCOBA ALONSO  
*Juez Domingo:* Mr Yan Rocha

**08 - CLASE 08 - CAPIB**

<p><b>86 PR DAKOTA KOTYAMANI * PL</b>  P: GLAMOURELLY SUBARU  M: X-MISSIA STYLE OF PROVENCE  <i>Juez Sábado:</i> Ms Yulia Skabovska</p>	<p>BSH a  BSH a</p>	<p>HEMBRA BSH a  Microchip: 616093901958030  Prop: RITA COSTA</p>	<p>Nacido 03-04-2022  LO I: (ES) ASFE LO 65331  LO I: (PL) FPL RX 241491  Cri: RAFAL BORTNIK</p>	<p><i>Juez Domingo:</i> Mr Yan Rocha</p>
---	-------------------------	---	--	--

**09 - CLASE 09 - CAC**

<p><b>87 NAPOLEON DUKE LULUDI*PL</b>  P: ALLURE'S TUDOR DUKE*RU  M: LUNI GALAXY LULUDI*PL  <i>Juez Sábado:</i> Ms Yulia Skabovska</p>	<p>BSH a  BSH c</p>	<p>MACHO BSH a  Microchip: 616093902844042  Prop: CARLA ALEXANDRA VIEGAS</p>	<p>Nacido 26-04-2024  LO: (PT) CPF LO 031313  LO I:  Cri: ELIZA NAPIORKOWSKA-RESZCZYK</p>	<p><i>Juez Domingo:</i> Mr Yan Rocha</p>
---	-------------------------	--	---	--

<p><b>88 LUIGI DE LA PEDRERA *ES</b>  P: JHON DE WENSDYN LA SENDA SOÑADA -  M: CLAIRE DEL CRISJATER - E  <i>Juez Sábado:</i> Ms Yulia Skabovska</p>	<p>BSH a  BSH a</p>	<p>MACHO BSH a  Microchip: 992000002119331  Prop: MARIAN ALEJANDRA PATO CAMPERO</p>	<p>Nacido 16-09-2023  LO: (ES) ASFE LO 64062  LO I:  Cri: MARÍA INÉS BUENO RODRIGUEZ</p>	<p><i>Juez Domingo:</i> Mr Yan Rocha</p>
---	-------------------------	---	--	--

<p><b>89 MW'25 JCH KCH LEOPOLD LULUDI*PL JW</b>  P: XOCHIPILLI LULUDI*PL  M: TROUBLE LULUDI*PL  <i>Juez Sábado:</i> Ms Yulia Skabovska</p>	<p>BSH a  BSH a</p>	<p>MACHO BSH a  Microchip: 616093902844144  Prop: ANABELA SILVA VALENTE</p>	<p>Nacido 16-04-2024  LO: (PT) CPF LO 031242  LO I:  Cri: ELIZA NAPIORKOWSKA-RESZCZYK</p>	<p><i>Juez Domingo:</i> Mr Yan Rocha</p>
--	-------------------------	---	---	--

<p><b>90 Y4- YIYU MÍA DOS AGUAS*ES</b>  P: VESPERADO LULUNDI*PL  M: L4 - LORNA DOS AGUAS*ES  <i>Juez Sábado:</i> Ms Yulia Skabovska</p>	<p>BSH a  BSH c</p>	<p>HEMBRA BSH a  Microchip: 978101084781027  Prop: ANA CELIA LÓPEZ DE PRADO LÓPEZ Y</p>	<p>Nacido 26-04-2024  LO: (ES) ASFE LO 64420  LO I:  Cri: ANA CELIA LÓPEZ DE PRADO</p>	<p><i>Juez Domingo:</i> Mr Yan Rocha</p>
---	-------------------------	---	--	--

<p><b>91 ARIA EN EL EBRO</b>  P: DANILA WOODLEYS  M: GR OASIS OF THE CAT'S MELANTHIA  <i>Juez Sábado:</i> Ms Yulia Skabovska</p>	<p>BSH a  BSH a</p>	<p>HEMBRA BSH a  Microchip: 992555553299434  Prop: PABLO AYALA ALVAREZ</p>	<p>Nacido 18-06-2023  LO: (ES) ASFE RX 64599  LO I:  Cri: LUDIVINA GOMEZ TERAN</p>	<p><i>Juez Domingo:</i> Mr Yan Rocha</p>
--	-------------------------	--	--	--

**11 - CLASE 11 - CACJ - JUNIOR**

<p><b>92 KAISER KASAMI MARY KAY *CZ</b>  P: NEWTON GINGER EYE *PL  M: AURA LULUDI *PL  <i>Juez Sábado:</i> Ms Yulia Skabovska</p>	<p>BSH a  BSH a</p>	<p>MACHO BSH a  Microchip: 203164000117760  Prop: RITA COSTA</p>	<p>Nacido 28-06-2024  LO: (ES) ASFE LO 65348  LO I:  Cri: ALENA VENCLOVÁ</p>	<p><i>Juez Domingo:</i> Mr Yan Rocha</p>
---	-------------------------	--	--	--

<p><b>93 KCH NITRO BLUEEMOTION*PT</b>  P: MW'25 MW'22 NW'19'20'21'22'23'24 SC  M: IC HURACÁN BLUEEMOTION*PT  <i>Juez Sábado:</i> Ms Yulia Skabovska</p>	<p>BSH a  BSH a</p>	<p>MACHO BSH a  Microchip: 620095302001860  Prop: CARINA SILVA &amp; DIOGO SERAFIM</p>	<p>Nacido 18-06-2024  LO: (PT) CPF LO 031345  LO I:  Cri: BLUEEMOTION*PT - CARINA SILVA</p>	<p><i>Juez Domingo:</i> Mr Yan Rocha</p>
---	-------------------------	--	---	--

<p><b>94 QUEEN PERFECT LOVE*PT</b>  P: RUDDY ADORABLE CAT*LT  M: NATASHA ROMANOFF PERFECT LOVE*PT  <i>Juez Sábado:</i> Ms Yulia Skabovska</p>	<p>BSH b  BSH n</p>	<p>HEMBRA BSH a  Microchip: 620099200109124  Prop: CARLA ALEXANDRA VIEGAS</p>	<p>Nacido 31-07-2024  LO: (PT) CPF LO 031660  LO I:  Cri: CARLA ALEXANDRA VIEGAS</p>	<p><i>Juez Domingo:</i> Mr Yan Rocha</p>
---	-------------------------	---	--	--

**12 - CLASE 12 - CACC - KITTEN**

<p><b>95 KCH PANAMERA BLUEEMOTION *PT</b>  P: IC CALYPSO LUNA-GATTO *PL  M: IC BIJOU BLUEEMOTION * PT  <i>Juez Sábado:</i> Ms Yulia Skabovska</p>	<p>BSH a  BSH a</p>	<p>HEMBRA BSH a  Microchip: 620098203038778  Prop: MARIAN ALEJANDRA PATO CAMPERO</p>	<p>Nacido 04-12-2024  LO: (ES) ASFE LO 65453  LO I: (PT) CPF LO 032091  Cri: CARINA SILVA &amp; DIEGO SERAFIM</p>	<p><i>Juez Domingo:</i> Mr Yan Rocha</p>
---	-------------------------	--	---	--





**FERIA ExpoCoruña PATA PATA, A Coruña**  
**184ª y 185ª Exposiciones Internacionales Felinas**  
**10 y 11 de mayo de 2025**



**BSH g** **Britanico Shorthair** **Tortuga Azul**  
**07 - CLASE 07 - CACIB**

**103 CH JCH ES\* LA GRANDEMAISON CHUECA** HEMBRA BSH g Nacido 24-04-2023 LO: (ES) ASFE LO 63304  
P: PHOENIX DEUX DE LA HILLANE BLH a 03 Microchip: 978142000492368 LO I:  
M: GIC AT\*PALACE DALICATS QWENDOLYN BSH e Prop: GEMA MARTINEZ Cri: GEMA MARTINEZ  
*Juez Sábado:* Ms Yulia Skabovska *Juez Domingo:* Mr Gerardo Fraga

**104 CH LEA LLUVIA DE ALBIÓN \*ES** HEMBRA BSH g Nacido 07-04-2022 LO: (ES) ASFE RX 63070  
P: LEVI STAUSS AMAZING AISHA \*PL BSH a Microchip: 985113006822429 LO I:  
M: LULU LLUVIA DE ALBIÓN \*ES BSH g Prop: CARLOS ALAIN GÓMEZ GALIN Cri: AINOA PÉREZ CARREIRA  
*Juez Sábado:* Ms Yulia Skabovska *Juez Domingo:* Mr Gerardo Fraga

**09 - CLASE 09 - CAC**

**105 ES\* LA GRANDEMAISON QUIMERA** HEMBRA BSH g Nacido 28-04-2024 LO: (ES) ASFE LO 64586  
P: PT LEON BLUEEMTION BSH a Microchip: 978142000735948 LO I:  
M: ES\* LA GRANDEMAISON FISGONA BSH j Prop: GEMA MARTINEZ Cri: GEMA MARTINEZ  
*Juez Sábado:* Ms Yulia Skabovska *Juez Domingo:* Mr Gerardo Fraga

**106 ES\* LA GRANDEMAISON IBIZA** HEMBRA BSH g Nacido 24-04-2023 LO: (ES) ASFE LO 63303  
P: PHOENIX DEUX DE LA HILLANE BLH a 03 Microchip: 978142000492607 LO I:  
M: GIC AT\*PALACE DALICATS QWENDOLYN BSH e Prop: GEMA MARTINEZ Cri: GEMA MARTINEZ  
*Juez Sábado:* Ms Yulia Skabovska *Juez Domingo:* Mr Gerardo Fraga

**BSH h** **Britanico Shorthair** **Tortuga Chocolate**  
**05 - CLASE 05 - CAGCIB**

**107 NW ÚNICA SOLESPELUDOS \*ES** HEMBRA BSH h Nacido 30-05-2021 LO: (ES) ASFE LO 60722  
P: Káiser OF KOTOFFSKI BSH b Microchip: 941010000103730 LO I:  
M: NOMEDIGASMAS SOLESPELUDOS \*ES BSH g Prop: DAVID SIERRA VIA Cri: MARYSOL SÁNCHEZ RIVERA  
*Juez Sábado:* Mr Yan Rocha *Juez Domingo:* Ms Yulia Skabovska

**BSH q** **Britanico Shorthair** **Tortuga Cinnamon**  
**12 - CLASE 12 - CACC - KITTEN**

**108 SUGABLU FREYA** HEMBRA BSH q Nacido 23-10-2024 LO: (ES) ASFE LO 65429  
P: HERMES VASILY BSH b 03 Microchip: 977200010665314 LO I:  
M: RACHEL GATO DE ARNAI BSH h Prop: EUSEBIO ESTEBAN HERNÁNDEZ Cri: TEODORA KUKOVA  
*Juez Sábado:* Mr Yan Rocha *Juez Domingo:* Ms Yulia Skabovska

**BSH ny 11** **Britanico Shorthair** **Negro Golden Shaded**  
**09 - CLASE 09 - CAC**

**109 SCARLETT GENTLE RAY** HEMBRA BSH ny 11 Nacido 01-08-2023 LO: (ES) ASFE RX 65340  
P: ALBIONGOLD NATHANIEL BSH ny Microchip: 112060000135180 LO I:  
M: LEVERPOOL'S STEPHANIA BSH ny Prop: VERONICA FERNÁNDEZ DIAZ Cri: S. SIAURUK  
*Juez Sábado:* Mr Yan Rocha *Juez Domingo:* Ms Lone Lund

**BSH a 03** **Britanico Shorthair** **Azul Bicolor**  
**12 - CLASE 12 - CACC - KITTEN**

**110 D5- DOMINó DOS AGUAS\*ES** HEMBRA BSH a 03 Nacido 23-10-2024 LO: (ES) ASFE LO 65018  
P: VESPERADO LULUNDI\*PL BSH a Microchip: 978101083829584 LO I:  
M: O4-OHARA DOS AGUAS\*ES BSH a Prop: ANA CELIA LÓPEZ DE PRADO LÓPEZ Y Cri: ANA CELIA LÓPEZ DE PRADO  
*Juez Sábado:* Ms Yulia Skabovska *Juez Domingo:* Mr Gerardo Fraga



FERIA ExpoCoruña PATA PATA, A Coruña  
184ª y 185ª Exposiciones Internacionales Felinas  
10 y 11 de mayo de 2025



**BSH d 03** **Britanico Shorthair** **Rojo Bicolor**

05 - CLASE 05 - CAGCIB

**111 ALTAIR THE BRIGEALS \*ES**

P: TITÁN SOLESPELUDOS \*ES  
M: NW ÚNICA SOLESPELUDOS \*ES

*Juez Sábado:* Ms Yulia Skabovska

BSH b 02 62  
BSH h

MACHO BSH d 03  
Microchip: 941000027441868  
Prop: DAVID SIERRA VIA

Nacido 30-05-2022 LO: (ES) ASFE LO 62327

LO I:

Cri: DAVID SIERRA VIA

*Juez Domingo:* Ms Lone Lund

**BUR c** **Burmes** **Lila**

04 - CLASE 04 - CAPS

**112 DIANA BILAH BURMESE KING**

P: LEONHARD FAVORITE DYNASTY \*RU  
M: ESTILIA LEILA

*Juez Sábado:* Mr Yan Rocha

BUR b  
BUR c

HEMBRA BUR c  
Microchip: 992003000084042  
Prop: ROSANGELA FREIRE MONTE SANTO

Nacido 19-05-2023 LO: (ES) ASFE LO 63954

LO I: 2023/1712/TK

Cri: ROSANGELA FREIRE MONTE

*Juez Domingo:* Ms Lone Lund

**SIN** **Singapura** **Singapura**

04 - CLASE 04 - CAPS

**113 MW'24 NW'23 GIP K&K JESSICA RABBIT\*JW**

P: FLICFLAC POP-UP SIN  
M: CH\*SYONAN TO SAKURA SIN

*Juez Sábado:* Mr Gerardo Fraga

HEMBRA SIN  
Microchip: 941000026907376  
Prop: MARIA JOÃO ALMEIDA

Nacido 18-12-2022 LO: (ES) ASFE LO 65119

LO I:

Cri: JURG KELLER-FRISKOVEC

*Juez Domingo:* Ms Yulia Skabovska

09 - CLASE 09 - CAC

**114 SW'25 BW'25 BSW'24 JCH KCH K&K LULLABY\*JW**

P: IC CH\*K&K HOCUS POCUS SIN  
M: CH\*SYONAN TO SAKURA SIN

*Juez Sábado:* Mr Gerardo Fraga

HEMBRA SIN  
Microchip: 941000028471862  
Prop: MARIA JOÃO ALMEIDA

Nacido 16-04-2024 LO: (ES) ASFE LO 65060

LO I:

Cri: JURG KELLER-FRISKOVEC

*Juez Domingo:* Ms Yulia Skabovska

## CATEGORIA 4

### ABY n Abisinio

### Liebre

#### 05 - CLASE 05 - CAGCIB

#### 115 LALIMA ALEXANDER

P: CFA GC CHABYMIU KATHMANBOO OF  
M: LALIMA DO WAH KITTY

*Juez Sábado:* Ms Lone Lund

ABY o  
ABY n

MACHO ABY n

Microchip: 250269610968331  
Prop: RAUL FERNANDEZ FERNANDEZ

*Juez Domingo:* Mr Gerardo Fraga

Nacido 17-07-2023 LO: (ES) ASFE LO 63990

LO I: CFA 0380-03024481

Cri: TINA GRUMME

#### 11 - CLASE 11 - CACJ - JUNIOR

#### 116 BAO DE RAUL BUHO \*ES

P: LALIMA ALEXANDER  
M: CASIOPEA DERAUL BUHO \*ES

*Juez Sábado:* Ms Lone Lund

ABY n  
ABY n

MACHO ABY n

Microchip: 992000003693402  
Prop: RAUL FERNANDEZ FERNANDEZ

*Juez Domingo:* Mr Gerardo Fraga

Nacido 05-07-2024 LO: (ES) ASFE LO 64544

LO I:

Cri: RAUL FERNANDEZ FERNANDEZ

#### 117 LILITH DE RAUL BUHO \*ES

P: GIC IT\* QUODLIBET XENOS  
M: DETREVANDE,S DANGEROUS LIAISONS

*Juez Sábado:* Ms Lone Lund

ABY n  
ABY n

HEMBRA ABY n

Microchip: 992000003691560  
Prop: RAUL FERNANDEZ FERNANDEZ

*Juez Domingo:* Mr Gerardo Fraga

Nacido 04-07-2024 LO: (ES) ASFE LO 64547

LO I:

Cri: RAUL FERNANDEZ FERNANDEZ

#### 12 - CLASE 12 - CACC - KITTEN

#### 118 BRUNILDA VON SHAFT DE RAUL BUHO

P: LALIMA ALEXANDER  
M: CASIOPEA DERAUL BUHO \*ES

*Juez Sábado:* Ms Lone Lund

ABY n  
ABY n

HEMBRA ABY n

Microchip: 992000003689892  
Prop: RAUL FERNANDEZ FERNANDEZ

*Juez Domingo:* Mr Gerardo Fraga

Nacido 14-09-2024 LO: (ES) ASFE LO 64975

LO I:

Cri: RAUL FERNANDEZ FERNANDEZ

#### 119 MAGGSMITH DE RAUL BUHO

P: GC CHABYMIU KATHMANBOO OF  
M: CASIOPEA DERAUL BUHO \*ES

*Juez Sábado:* Ms Lone Lund

ABY n  
ABY n

HEMBRA ABY n

Microchip: 992000003689893  
Prop: RAUL FERNANDEZ FERNANDEZ

*Juez Domingo:* Mr Gerardo Fraga

Nacido 14-09-2024 LO: (ES) ASFE LO 64976

LO I:

Cri: RAUL FERNANDEZ FERNANDEZ

### ABY a Abisinio

### Azul

#### 11 - CLASE 11 - CACJ - JUNIOR

#### 120 MEGAN DE RAUL BUHO

P: GIC IT\* QUODLIBET XENOS  
M: IT\* QUODLIBET CHOKEBERRY

*Juez Sábado:* Mr Gerardo Fraga

ABY n  
ABY a

HEMBRA ABY a

Microchip: 992000003689895  
Prop: RAUL FERNANDEZ FERNANDEZ

*Juez Domingo:* Ms Yulia Skabovska

Nacido 07-09-2024 LO: (ES) ASFE LO 64867

LO I:

Cri: RAUL FERNANDEZ FERNANDEZ

### Peterbald Grupo 01

#### 01 - CLASE 01 - PH

#### 121 NW SC ANUK ANIKACHI\*ES JW DSM

P: OKEY SETALIYA LINE  
M: MARFUSHA ANIKACHI\*ES

*Juez Sábado:* Mr Gerardo Fraga

PEB n 21 33  
PEB g 03 64 83

MACHO PEB a 83

Microchip: 941000027134537  
Prop: ANYA CHISTYAKOVA

*Juez Domingo:* Ms Yulia Skabovska

Nacido 04-04-2021 LO: (ES) ASFE RX 60902

LO I:

Cri: ANYA CHISTYAKOVA

### Peterbald Grupo 03

#### 10 - CLASE 10 - CAP

#### 122 RONI ANIKACHI\*ES

P: OKEY SETALIYA LINE  
M: MARFUSHA ANIKACHI\*ES

*Juez Sábado:* Ms Lone Lund

PEB n 21 33  
PEB g 03 64 83

MACHO PEB e 83

Microchip: 941000027134537  
Prop: ANYA CHISTYAKOVA

*Juez Domingo:* Ms Yulia Skabovska

Nacido 05-05-2022 LO: (ES) ASFE LO 62202

LO I:

Cri: ANYA CHISTYAKOVA

**RUS Azul Ruso Azul**  
**05 - CLASE 05 - CAGCIB**

**123 IT\* KIND OF BLUE LILLIBETH**  
P: IC. GRISAILLE ZEUS, JW RUS  
M: NW'21 CH IT\*KIND OF BLUE CAROL RUS  
*Juez Sábado:* Mr Gerardo Fraga

**HEMBRA RUS**  
Nacido 04-02-2023 LO: (ES) ASFE LO 63512  
Microchip: 380260102398840 LO I: (IT) ANFI LO. 189469  
Prop: TERESA RAMOS PÁEZ Cri: SUSANA PEDRATI  
*Juez Domingo:* Ms Yulia Skabovska

**06 - CLASE 06 - CAGPIB**

**124 NW'24 IP JCH RATTI DULCINEA AZUL DE AMUR**  
P: ES\* RUSVAL'S ZOI RUS  
M: PL\* GREYLAND POPPY MOORE RUS  
*Juez Sábado:* Mr Gerardo Fraga

**HEMBRA RUS**  
Nacido 08-05-2023 LO: (ES) ASFE LO 63591  
Microchip: 900215006979883 LO I:  
Prop: JENNY VIVERO LEDESMA Cri: ANA CHAMORRO RODRÍGUEZ  
*Juez Domingo:* Ms Yulia Skabovska

**10 - CLASE 10 - CAP**

**125 SHESA MIA AZUL DE AMUR \*ES**  
P: WCF GR.EUR.CH ES\* RUSVAL'S ZOI RUS  
M: SANTI IVY AZUL DE AMUR \*ES RUS  
*Juez Sábado:* Mr Gerardo Fraga

**HEMBRA RUS**  
Nacido 09-05-2023 LO: (ES) ASFE LO 65452  
Microchip: 900215006979583 LO I:  
Prop: TEOLINDA LORENZO LÓPEZ Cri: ANA CHAMORRO RODRÍGUEZ  
*Juez Domingo:* Ms Yulia Skabovska

**SIA n Siames Seal Point**  
**10 - CLASE 10 - CAP**

**126 BULL SHARK DE VILL\*ES**  
P: MICKEY MOUSE UFNE KOTY \*PL OSH n 03  
M: DOROTKA UFNE KOTY\*PL SIA a 03 21  
*Juez Sábado:* Ms Yulia Skabovska

**MACHO SIA n**  
Nacido 24-07-2022 LO: (BR) FFB LO 057608  
Microchip: 941010000643173 LO I:  
Prop: JAVIER GRAÑA Cri: DE VIL  
*Juez Domingo:* Mr Yan Rocha

**Sphynx Grupo 01**  
**04 - CLASE 04 - CAPS**

**127 EIKO HAKADA ROYAL CONVENT \*PT**  
P: NSW21,NW,SC ANAKIN SKYWALKER OF SPH d  
M: CH,CONFORT KITTY HOSHY SPH b 61  
*Juez Sábado:* Ms Yulia Skabovska

**MACHO SPH b 61**  
Nacido 10-03-2023 LO: (ES) ASFE LO 65400  
Microchip: 620096310107485 LO I:  
Prop: VANDA LEONOR Cri: VANDA LEONOR  
*Juez Domingo:* Mr Yan Rocha

**05 - CLASE 05 - CAGCIB**

**128 SANTORINI QUETZAL**  
P: HUGO THIRD EYE SPH n 33  
M: MOON PET FELIZ AKIN SPH f 21  
*Juez Sábado:* Ms Yulia Skabovska

**MACHO SPH n**  
Nacido 02-11-2021 LO: (ES) ASFE LO 33429  
Microchip: 941000027020115 LO I:  
Prop: VERONICA FERNÁNDEZ DIAZ Cri: VERONICA FERNÁNDEZ DIAZ  
*Juez Domingo:* Mr Yan Rocha

**07 - CLASE 07 - CACIB**

**129 SMALL SHADOWS ERIK**  
P: BABY GLAMBERT GLINTVEIN SPH a 03  
M: NAOMI QUETZAL SPH n  
*Juez Sábado:* Ms Yulia Skabovska

**MACHO SPH n**  
Nacido 15-10-2022 LO: (ES) ASFE RX 62890  
Microchip: 941000039130439 LO I:  
Prop: ALICIA MIGUEL MUÑOZ Cri: ALICIA MIGUEL MUÑOZ  
*Juez Domingo:* Mr Yan Rocha

**11 - CLASE 11 - CACJ - JUNIOR**

**130 KCH MERITH PHARAO ONIS \*PT JW**  
P: CH LIGHT NOSTALGIE ANUBIS SPH w 63  
M: LIGHT NOSTALGIE SELENA SPH b 01 21 31  
*Juez Sábado:* Ms Yulia Skabovska

**HEMBRA SPH w 63**  
Nacido 29-07-2024 LO: (PT) CPF LO 031935  
Microchip: 620098203104115 LO I:  
Prop: LEONOR MARIA BARROCA AMARO&PEDRO Cri: LEONOR MARIA BARROCA  
*Juez Domingo:* Mr Yan Rocha

### 131 MARA VALTO LETO

P: VERBENA QUILL  
M: MARA VALTO M&M

*Juez Sábado:* Ms Yulia Skabovska

SPH a  
SPH b 03

HEMBRA SPH c  
Microchip: 941010001167709  
Prop: EDURNE BORJA

*Juez Domingo:* Mr Yan Rocha

Nacido 09-07-2024 LO: (ES) ASFE LO 64802  
LO I:  
Cri: EDURNE BORJA

## Sphynx Grupo 02

### 04 - CLASE 04 - CAPS

### 132 NW 23'24 GIP PT\*MUMIAZ LUBOMIR

P: RHAEGAR EBANO  
M: POSH THAYSSA

*Juez Sábado:* Ms Yulia Skabovska

SPH n 01  
SPH g 03 32

MACHO SPH a 03  
Microchip: 620096310088975  
Prop: FILIPA SANTOS

*Juez Domingo:* Mr Yan Rocha

Nacido 27-01-2022 LO: (PT) CPF LO 27378  
LO I:  
Cri: FILIPA SANTOS

### 07 - CLASE 07 - CACIB

### 133 NW24 CH MOJITO SEPHORA'S DREAMS\*ES JW

P: SC ELLEGIYA DE LIZ JOKER  
M: NAMI NEKOLAND

*Juez Sábado:* Ms Yulia Skabovska

SPH a 02 64  
SPH f 02 63

MACHO SPH a 02 64  
Microchip: 992000001903096  
Prop: SARA RUIZ MARTINEZ

*Juez Domingo:* Mr Yan Rocha

Nacido 12-07-2023 LO: (ES) ASFE LO 63649  
LO I:  
Cri: DESIRÉE MORENO

### 08 - CLASE 08 - CAPIB

### 134 CH GRAFFITI WHISH ME LUCK\*PL JW

P: TROLL BELATOR\*RU  
M: IC CHAOS WISH ME LUCK\*PL

*Juez Sábado:* Ms Yulia Skabovska

SPH n 03 21 31  
SPH n 02 62

HEMBRA SPH n 01 62  
Microchip: 616093900633877  
Prop: SARA RUIZ MARTINEZ

*Juez Domingo:* Mr Yan Rocha

Nacido 29-07-2018 LO: (ES) ASFE LO 56950  
LO I:  
Cri: KAROLINA SURMACKA

### 09 - CLASE 09 - CAC

### 135 ROSEN LION TIFFANY

P: CH TRIUMPH SHELDEN  
M: ROSEN LION BONEZA

*Juez Sábado:* Ms Yulia Skabovska

SPH n 01  
SPH a 01 64

HEMBRA SPH n 01 64  
Microchip: 900263001306343  
Prop: ALICIA MIGUEL MUÑOZ

*Juez Domingo:* Mr Yan Rocha

Nacido 24-02-2024 LO: (ES) ASFE RX 65312  
LO I:  
Cri: NATALIA VYCHALKOYSKAYA

### 10 - CLASE 10 - CAP

### 136 MARA VALTO BELLATRIX

P: OSORKON NEVIL  
M: MARA VALTO M&M

*Juez Sábado:* Ms Yulia Skabovska

SPH n 02  
SPH b 03

HEMBRA SPH n 03  
Microchip: 941010000349179  
Prop: EDURNE BORJA

*Juez Domingo:* Mr Yan Rocha

Nacido 13-01-2022 LO: (ES) ASFE LO 61523  
LO I:  
Cri: EDURNE BORJA

### 11 - CLASE 11 - CACJ - JUNIOR

### 137 QUETZAL DIEGO

P: MIRMAGNIFICENT MUSHU  
M: DASHA QUETZAL

*Juez Sábado:* Ms Yulia Skabovska

SPH d 03  
SPH n 33

MACHO SPH n 09  
Microchip: 90023300513002  
Prop: VERONICA FERNÁNDEZ DIAZ

*Juez Domingo:* Mr Yan Rocha

Nacido 20-08-2024 LO: (ES) ASFE RX 65259  
LO I:  
Cri: VERONICA FERNÁNDEZ DIAZ

### 12 - CLASE 12 - CACC - KITTEN

### 138 BATMAN SEPHORA'S DREAM

P: CH.CARAMELO QUETZAL  
M: PIÑA COLADA SEPHORA'S DREAM

*Juez Sábado:* Ms Yulia Skabovska

SPH b 09 21  
SPH a 01 61

MACHO SPH n 01 21 64  
Microchip: 900113003240199  
Prop: DESIRÉE MORENO FEDIDA

*Juez Domingo:* Mr Yan Rocha

Nacido 22-10-2024 LO: (ES) ASFE LO 65108  
LO I:  
Cri: DESIRÉE MORENO FEDIDA

**Sphynx          Grupo 04**

**03 - CLASE 03 - CACS**

**139 NW23 GIC. QUIMERA SEPHORA'S DREAM**          HEMBRA SPH g 09          Nacido 20-11-2021          LO: (ES) ASFE LO 64927  
P: CH.DANI DANATI VIVALDY          SPH a 03 21          Microchip: 941010000455944          LO I:  
M: CH.XARMAX AMY          SPH j          Prop: DESIRÉE MORENO FEDIDA          Cri: DESIRÉE MORENO FEDIDA  
*Juez Sábado:* Mr Gerardo Fraga          *Juez Domingo:* Ms Yulia Skabovska

**04 - CLASE 04 - CAPS**

**140 NW24' GIP PRIMAVERA SOLFRIO"RU DSM**          HEMBRA SPH f 03 21          Nacido 30-06-2018          LO: (ES) ASFE LO 57766  
P: RO\* NUDE BY NATURE SIMON          SPH e 09 21          Microchip: 643094100586509          LO I:  
M: LACKY STAR OF GOLDEN NEST          SPH n 33          Prop: SARA RUIZ MARTINEZ          Cri: EVGENIYA  
*Juez Sábado:* Mr Gerardo Fraga          *Juez Domingo:* Ms Yulia Skabovska

**05 - CLASE 05 - CAGCIB**

**141 IC. HALLOWEEN SEPHORA'S DREAM**          HEMBRA SPH g 09          Nacido 07-09-2022          LO: (ES) ASFE LO 62377  
P: SC. ELLEGIYA DE LIZ JOKER          SPH a 02 64          Microchip: 941010000706428          LO I:  
M: NW23.GIC.QUIMERA SEPHORA'S DREAM          SPH g          Prop: DESIRÉE MORENO FEDIDA          Cri: DESIRÉE MORENO FEDIDA  
*Juez Sábado:* Mr Gerardo Fraga          *Juez Domingo:* Ms Yulia Skabovska

**11 - CLASE 11 - CACJ - JUNIOR**

**142 FLAMENCO SEPHORA DREAMS**          MACHO SPH e 09          Nacido 04-09-2024          LO: (ES) ASFE LO 64928  
P: GOKU SEPHORA DREAMS          SPH a 03 32          Microchip: 992000002294567          LO I:  
M: QUIMERA SEPHORA DREAMS          SPH g 09          Prop: EDURNE BORJA          Cri: DESIRÉE MORENO FEDIDA  
*Juez Sábado:* Mr Gerardo Fraga          *Juez Domingo:* Ms Yulia Skabovska

**143 GITANA SEPHORA'S DREAM**          HEMBRA SPH g 09          Nacido 04-09-2024          LO: (ES) ASFE LO 64927  
P: GIC.GOKU SEPHORA'S DREAM          SPH a 03 32          Microchip: 992000002294574          LO I:  
M: NW23.GIC.QUIMERA SEPHORA'S DREAM          SPH g 09          Prop: DESIRÉE MORENO FEDIDA          Cri: DESIRÉE MORENO FEDIDA  
*Juez Sábado:* Mr Gerardo Fraga          *Juez Domingo:* Ms Yulia Skabovska

**144 QUETZAL SUGAR**          HEMBRA SPH f 02 21 64          Nacido 25-08-2024          LO: (ES) ASFE LO 65291  
P: SANTORINI QUETZAL          SPH n          Microchip: 900233001513012          LO I:  
M: MARA VALTO QUETZAL          SPH g 02 21 64          Prop: VERONICA FERNÁNDEZ DIAZ          Cri: VERONICA FERNÁNDEZ DIAZ  
*Juez Sábado:* Mr Gerardo Fraga          *Juez Domingo:* Ms Yulia Skabovska

**Sphynx          Grupo 05**

**01 - CLASE 01 - PH**

**145 BSW'24, MW'22, NSW'21, NW'17, 18, 19, 20, 21, 22, 23** MACHO SPH d 02 33          Nacido 26-07-2016          LO: (ES) ASFE LO 65095  
P: IC FELINUS AMICUS CASANOVA          SPH n 02 33          Microchip: 620098100872938          LO I:  
M: NSW'23 MW'22 NW SC GIP KYMERA          SPH d 09 33          Prop: MARIA JOÃO ALMEIDA          Cri: MARIA JOÃO ALMEIDA  
*Juez Sábado:* Ms Lone Lund          *Juez Domingo:* Ms Yulia Skabovska

**03 - CLASE 03 - CACS**

**146 DAIGOMI ROYAL CONVENT\*PT**          HEMBRA SPH b 33          Nacido 15-02-2021          LO: (ES) ASFE LO 65399  
P: NSW21,NW,SC ANAKIN SKYWALKER OF          SPH d 02 61          Microchip: 620096310038030          LO I:  
M: CH,CONFORT KITTY HOSHY          SPH b          Prop: VANDA LEONOR          Cri: MARIA JOÃO SANTOS DE ALMEIDA  
*Juez Sábado:* Ms Lone Lund          *Juez Domingo:* Ms Yulia Skabovska

**147 GIC EMI HAKADA ROYAL CONVENT\*PT**          HEMBRA SPH h 03 32          Nacido 10-03-2022          LO: (ES) ASFE LO 65154  
P: BSW'24, MW'22, NSW21, NW, SC ANAKIN          SPH d 02 33          Microchip: 620096310107481          LO I:  
M: COMFORT KITTY HOSHI          SPH b 33          Prop: SILVIA AMARAL          Cri: MARIA JOÃO ALMEIDA  
*Juez Sábado:* Ms Lone Lund          *Juez Domingo:* Ms Yulia Skabovska



FERIA ExpoCoruña PATA PATA, A Coruña  
184ª y 185ª Exposiciones Internacionales Felinas  
10 y 11 de mayo de 2025



05 - CLASE 05 - CAGCIB

**148** SMALL SHADOWS ODIN

P: SMALL SHADOWS MERLÍN  
M: LULLABI\*RU LIZ

*Juez Sábado:* Ms Lone Lund

SPH n 03 33  
SPH f 03

MACHO SPH n 02 32 Nacido 20-02-2021 LO: (ES) ASFE RX 60382  
Microchip: 985113001914159 LO I:  
Prop: ALICIA MIGUEL MUÑOZ Cri: ALICIA MIGUEL MUÑOZ  
*Juez Domingo:* Ms Yulia Skabovska

**149** MARA VALTO HELA

P: VERBENA QUILL  
M: VERBENA PANDORA

*Juez Sábado:* Ms Lone Lund

SPH a  
SPH n 03 33

HEMBRA SPH a 03 33 Nacido 24-07-2021 LO: (ES) ASFE LO 60936  
Microchip: 941000026616338 LO I:  
Prop: EDURNE BORJA Cri: EDURNE BORJA  
*Juez Domingo:* Ms Yulia Skabovska

**150** IC JCH ANANKÉ DE BICHUCHUS\*ES

P: MEKNES THIRDEYE-E  
M: LA NIÑA DE MIS OJOS DE BICHUCHUS

*Juez Sábado:* Ms Lone Lund

SPH b 02 32  
SPH f 02 31

HEMBRA SPH f 01 31 Nacido 21-04-2023 LO: (ES) ASFE LO 63349  
Microchip: 992000002370462 LO I:  
Prop: SARA RUIZ MARTÍNEZ Cri: SARA RUIZ  
*Juez Domingo:* Ms Yulia Skabovska

06 - CLASE 06 - CAGPIB

**151** JOSER WESTERN

P: JOSER PODIUM  
M: JOSER KAILYN

*Juez Sábado:* Ms Lone Lund

SPH n 09 33  
SPH b 33

MACHO SPH n 09 33 Nacido 22-11-2022 LO: (ES) ASFE RX 64042  
Microchip: 643093905005200 LO I: BC-SPH/22-4726  
Prop: VALENTINA NATAROVA Cri: FEDOSOVA JULIA  
*Juez Domingo:* Ms Yulia Skabovska

09 - CLASE 09 - CAC

**152** SMALL SHADOWS DANA

P: SMALL SHADOWS ERIK  
M: TURIA KENIA

*Juez Sábado:* Ms Lone Lund

SPH n  
SPH n 21 33

HEMBRA SPH b 21 32 Nacido 20-10-2023 LO: (ES) ASFE RX 64068  
Microchip: 941010000971487 LO I:  
Prop: ALICIA MIGUEL MUÑOZ Cri: ALICIA MIGUEL MUÑOZ  
*Juez Domingo:* Ms Yulia Skabovska

## RING ALL BREED DE JOVENES

### Ragdoll

**15 DK FARRUGIA'S PRADA**  
 P: DK FARRUGIA'S TEDDY BEAR  
 M: DK FARRUGIA'S LOVE TESLA

HEMBRA RAG a 21  
 Nacido 04-09-2024 LO: (DK) FD LO 250249  
 Microchip: 208262000017452  
 Prop: MARTA PEREZ LOZAO / REME PEREZ  
 Cri: ANITA FARRUGIA

**21 ES\*NOITE MEIGA LOLA**  
 P: JIM OF BLUE SUPRISE\*PL  
 M: IT\* CHOOSE HAPPINESS LIZ

HEMBRA RAG a 03  
 Nacido 23-08-2024 LO: (ES) ASFE LO 64822  
 Microchip: 978142000812997  
 Prop: ANTONIA PRIETO LOSADA  
 Cri: ANTONIA PRIETO LOSADA

### Bosque de Noruega

**43 KCH JCH STRATOS VON MOENUS**  
 P: ERYN GALEN GILDOR  
 M: LAGONDA VON MOENUS

MACHO NFO n 09 24  
 Nacido 16-05-2024 LO: (ES) ASFE LO 64626  
 Microchip: 276095611644101  
 Prop: SONIA DE LUCAS CARRETERO  
 Cri: EVA MARIA MITTELSTÄDT

**56 KCH ELISA SKOGKATT NORSK\*ES**  
 P: IC ESBJERG'S O'MALLEY  
 M: GIC S\*PAX MARISSA

HEMBRA NFO f 03 24  
 Nacido 17-07-2024 LO: (ES) ASFE LO 64674  
 Microchip: 941000029084702  
 Prop: SONIA DE LUCAS CARRETERO  
 Cri: SONIA DE LUCAS SKOGKATT NORSK

**57 JCH KCH TAY DE VELIAN\*ES**  
 P: BW24 JCH KCH IT\* MELLON BLISS LOTUS  
 LO I:  
 M: RUBY BLUE DE VELIAN\*ES

MACHO NFO ns  
 Nacido 07-07-2024 LO: (PT)CPF LO 031638  
 NFO ns 24  
 Microchip: 941010000444080  
 Prop: AMARO OLIVEIRA  
 Cri: VICTOR GIL MARTINEZ

**68 MW'25 CEW'25 JCH KCH VULPIX DE VALASKJALF\*PT,**  
 P: NW'23'24 SC QUERUBIM DE  
 M: NW S\*NILLAS CILLA JW

HEMBRA NFO w 63  
 Nacido 28-05-2024 LO: (PT) CPF LO 031252  
 NFO w 61  
 Microchip: 620099200100470  
 NFO d 09 22  
 Prop: BERNARDO MARTINS  
 Cri: JORGE BARBOSA Y JOANA

### Bengal

**77 MW25, KCH BRIGHT ECHOES D'ARQUES**  
 P: THE ONLY ONE GRIFFES DE FEU  
 M: EMI DE JAZZPEL

HEMBRA BEN n 24  
 Nacido 05-09-2024 LO: (ES) ASFE LO 65100  
 Microchip: 620096310175779  
 Prop: RUI RODRIGO TRAFARIA FERNANDES  
 Cri: EURICO DE MATOS FREITAS

### Britanico Shorthair

**92 KAISER KASAMI MARY KAY \*CZ**  
 P: NEWTON GINGER EYE \*PL  
 M: AURA LULUDI \*PL

MACHO BSH a  
 Nacido 28-06-2024 LO: (ES) ASFE LO 65348  
 Microchip: 203164000117760  
 Prop: RITA COSTA  
 Cri: ALENA VENCLOVÁ

**93 KCH NITRO BLUEEMOTION\*PT**  
 P: MW'25 MW'22 NW'19'20'21'22'23'24 SC  
 M: IC HURACÁN BLUEEMOTION\*PT

MACHO BSH a  
 Nacido 18-06-2024 LO: (PT) CPF LO 031345  
 Microchip: 620095302001860  
 Prop: CARINA SILVA & DIOGO SERAFIM  
 Cri: BLUEEMOTION\*PT - CARINA SILVA

### Sphynx

**131 MARA VALTO LETO**  
 P: VERBENA QUILL  
 M: MARA VALTO M&M

HEMBRA SPH c  
 Nacido 09-07-2024 LO: (ES) ASFE LO 64802  
 Microchip: 941010001167709  
 Prop: EDURNE BORJA  
 Cri: EDURNE BORJA

**137 QUETZAL DIEGO**  
 P: MIRMAGNIFICENT MUSHU  
 M: DASHA QUETZAL

MACHO SPH n 09  
 Nacido 20-08-2024 LO: (ES) ASFE RX 65259  
 Microchip: 90023300513002  
 Prop: VERONICA FERNÁNDEZ DIAZ  
 Cri: VERONICA FERNÁNDEZ DIAZ



**FERIA ExpoCoruña PATA PATA, A Coruña**  
**184ª y 185ª Exposiciones Internacionales Felinas**  
**10 y 11 de mayo de 2025**



**142 FLAMENCO SEPHORA DREAMS**

P: GOKU SEPHORA DREAMS  
M: QUIMERA SEPHORA DREAMS

SPH a 03 32  
SPH g 09

MACHO SPH e 09  
Microchip: 992000002294567  
Prop: EDURNE BORJA

Nacido 04-09-2024 LO: (ES) ASFE LO 64928  
LOI:  
Cri: DESIRÉE MORENO FEDIDA

**143 GITANA SEPHORA'S DREAM**

P: GIC.GOKU SEPHORA'S DREAM  
M: NW23.GIC.QUIMERA SEPHORA'S DREAM

SPH a 03 32  
SPH g 09

HEMBRA SPH g 09  
Microchip: 992000002294574  
Prop: DESIRÉE MORENO FEDIDA

Nacido 04-09-2024 LO: (ES) ASFE LO 64927  
LOI:  
Cri: DESIRÉE MORENO FEDIDA

**144 QUETZAL SUGAR**

P: SANTORINI QUETZAL  
M: MARA VALTO QUETZAL

SPH n  
SPH g 02 21 64

HEMBRA SPH f 02 21 64  
Microchip: 900233001513012  
Prop: VERONICA FERNÁNDEZ DIAZ

Nacido 25-08-2024 LO: (ES) ASFE LO 65291  
LOI:  
Cri: VERONICA FERNÁNDEZ DIAZ

**YowUp!**

DAIRY  
PET

**RAZAS RECONOCIDAS Y CATEGORIAS DONDE PARTICIPAN**

<b>CATEGORÍA I</b>	
EXO	Exótico
PER	Persa
RAG	Ragdoll
SBI	Sagrado de Birmania
TUV	Van turco
<b>CATEGORÍA II</b>	
ACL / ACS	American Curl
LPL / LPS	La Perm
MCO	Maine Coon
NEM	Neva Masquerade
NFO	Bosque de Noruega
SIB	Siberiano
SRL / SLS	Selkirk Rex
TUA	Angora Turco
<b>CATEGORÍA III</b>	
BEN	Bengal
BML	Burmilla
BOM	Bombay
BSH / BLH	British
BUR	Burmés
CHA	Cartujo
CYM	Cymric
EUR	Europeo
KBL / KBS	Kurilian Bobtail
KOR	Korat

MAN	Manx
MAU	Mau Egipcio
OCI	Ocicat
SIN	Singapura
SON	Snowshoe
SOK	Sokoke
<b>CATEGORÍA IV</b>	
ABY	Abisinio
BAL	Balinés
CRX	Cornish Rex
DRX	Devon Rex
DSP	Don Sphynx
GRX	German Rex
JBT	Bobtail japonés
LYO	Lykoi
OLH / OSH	Oriental
PEB	Peterbald
RUS	Azul Ruso
SIA	Siamés
SOM	Somalí
SPH	Sphynx
THA	Thai

### TITULOS Y CLASES FIFe

Campeón Supremo (SC) / Premier Supremo (SP)	Un Campeón/Premier Supremo compite para "Mejor de Variedad" y "Best in Show".
Campeón Supremo (CACS) / Premier Supremo (CAPS)	Un Gran Campeón/Premier Internacional puede optar al título de Campeón/Premier Supremo, y para ello ha de obtener <ul style="list-style-type: none"> <li>9 CACS/CAPS en 3 países distintos por al menos 3 jueces distintos, o</li> <li>9 CACS/CAPS de los que 2 puntos se hayan obtenido a más de 300km de distancia de las exposiciones donde se obtuvo el resto, y por al menos 3 jueces distintos, o</li> <li>11 CACS/CAPS en 2 países distintos por al menos 3 jueces distintos</li> </ul>
Gran Campeón Internacional (CAGCIB) / Gran Premier Internacional (CAGPIB)	Un Campeón/Premier Internacional puede optar al título de Gran Campeón/Premier Internacional, y para ello ha de obtener <ul style="list-style-type: none"> <li>6 CAGCIB/CAGCIP en 3 países distintos por al menos 3 jueces distintos, o</li> <li>6 CAGCIB/CAGCIP de los que 2 puntos se hayan obtenido a más de 300km de distancia de las exposiciones donde se obtuvieron el resto, y por al menos 3 jueces distintos, o</li> <li>8 CAGCIB/CAGCIP en 2 países distintos por al menos 3 jueces distintos.</li> </ul>
Campeón Internacional (CACIB) / Premier Internacional (CAPIB)	Un Campeón/Premier puede optar al título de Campeón/Premier Internacional, y para ello ha de obtener 4 CACIB/CAPIB por al menos 3 jueces diferentes en 4 exposiciones distintas.
Campeón (CAC) / Premier (CAP)	Un gato de raza certificado mediante pedigrí y de 12 meses de edad o más, puede optar al título de Campeón/Premier, y para ello ha de obtener 3 CAC/CAP por al menos 3 jueces distintos en 3 exposiciones distintas.
Campeón Junior (CACJ)	Un gato de raza certificado mediante pedigrí y de 8 a 12 meses de edad, puede optar al título de Campeón Junior, y para ello ha de obtener 3 CACJ por al menos 3 jueces distintos en 3 exposiciones distintas.
Campeón Cachorro (CACC)	Un gato de raza certificado mediante pedigrí y de 4 a 8 meses de edad, puede optar al título de Campeón Cachorro, y para ello ha de obtener 3 CACC por al menos 3 jueces distintos en 3 exposiciones distintas.
Novicios	Solo para nuevas razas en proceso de aceptación por parte de FIFe
Gatos de Casa	Gatos sin fijación de raza o variedad y por tanto sin pedigrí, compiten para "Mejor Gato de Casa"

### DISTINCIONES FIFe

JUNIOR WINNER (JW)	Gato de raza certificado mediante pedigrí que ha conseguido el premio de "Best in Show" un mínimo de 5 veces con una edad inferior a los 10 meses de edad.
DISTINGUISHED SHOW MERIT (DSM)	Gato de raza certificado mediante pedigrí que ha conseguido el premio de "Best in Show" o "Best Oposite Sex" al menos de 10 veces con una edad superior a los 10 meses y en un periodo de tiempo superior a 2 años.
DISTINGUISHED VARIETY MERIT (DVM)	Gato de raza certificado mediante pedigrí que ha conseguido el premio de "Mejor de Variedad" un mínimo de 10 veces, en un periodo de tiempo superior a 2 años.
NATIONAL WINNER (NW)	Los 15 primeros gatos, independientemente de sus categorías, clasificados en el ranking anual de ASFE.

CIAO®



# Churu®

Tuna with Chicken Recipe



Tuna with Chicken Recipe  
Thon avec recette au poulet



Tuna with Chicken Recipe  
Thon avec recette au poulet

Unique Creamy Treat!



Cat Treat  
Vitamin E Added

NO ARTIFICIAL  
PRESERVATIVES

14g x 4 Tubes

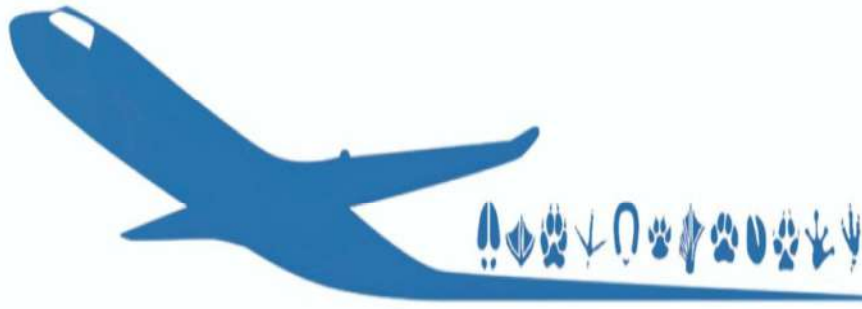

# Animales por Avión

GRUPO STAR CARGO 

@animalesporavion

Phone +34 91 393 7225 \* Fax +34 91 393 7227

[www.star-cargo.com](http://www.star-cargo.com)

[starcargo@star-cargo.com](mailto:starcargo@star-cargo.com)



Members of

Members of

STAR CARGO

