

ÁVILA

176ª - 177ª

Exposiciones Internacionales Felinas

Catálogo

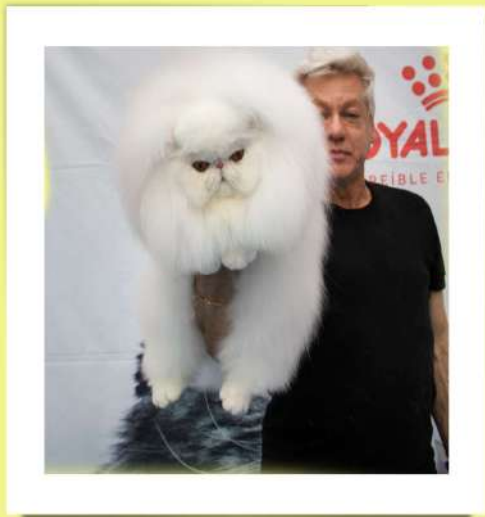

5-6 Octubre 2024



JUNTA DE REPRESENTANTES DE LA ASOCIACIÓN FELINA ESPAÑOLA

Presidencia	Luis Calvo	presidencia@asfe.net
Secretaría general	Soledad Sánchez	secretaria@asfe.net
Tesorería	Gema Martínez	tesoreria@asfe.net
Comisión del Libro de Orígenes	Leticia Morales	lo@asfe.net
Comisión de Razas Felinas	Sara Ruíz	razas_felinas@asfe.net
Comisión jueces y alumnos jueces	David Hernández	jueces@asfe.net

La Junta de Representantes de ASFE agradece tu participación en este evento y tu cooperación para el buen funcionamiento de la Asociación en general y de este evento en particular. Os pedimos, el máximo cuidado por las instalaciones del recinto y que veléis por su limpieza y orden.

REGLAMENTO DE LA EXPOSICIÓN

Los expositores cumplirán la normativa vigente FIFe y ASFE en lo relativo a exposiciones en todo momento. Las medidas de las Jaulas que proporciona ASFE a los expositores son de 60x60x60 cm (la normativa FIFe establece unas medidas mínimas de 50x50x50 cm) y deberán solicitarse junto con la inscripción. Las jaulas propias de los expositores deberán tener buena visibilidad, sobre todo en el caso de que haya público durante el evento.

Requisitos veterinarios:

- Vacuna trivalente anual obligatoria para todos los gatos (cachorros y jóvenes al menos dos dosis) con fecha de vacunación superior a 15 días antes de la fecha de la Exposición.
- Vacuna anual contra la Rabia para los gatos procedentes de fuera de España con fecha de vacunación superior a 21 días antes de la fecha de la Exposición.
- Microchip (obligatorio).
- Para los gatos de color blanco se exige Certificado Veterinario Oficial de no padecer sordera.
- Los gatos domésticos o gatos sin fijación de raza o variedad y por tanto sin pedigrí que participen en la exposición y sean mayores de 10 meses han de estar castrados s obligatoriamente.
- No serán admitidas en el evento las gatas con signos evidentes de gestación o maternidad
- Todos los gatos que participen en la exposición han de presentarse limpios, aseados, en buenas condiciones físicas y con las uñas cortadas.

Las decisiones de los veterinarios son inapelables

Los Veterinarios de la Exposición tienen autoridad suficiente para impedir el acceso al recinto de la Exposición a los gatos que no cumplan las normas sanitarias. Son los responsables sanitarios del evento y velan por el bienestar y la salud de todos los animales presentes.

En cualquier momento durante la exposición o evento, si el veterinario detecta cualquier síntoma de enfermedad (vímica, bacteriana, fúngica o parasitaria) en un gato, éste y el resto de los gatos propiedad del mismo expositor deberán abandonar el recinto de la exposición de forma inmediata.

Inscripciones:

- No se admitirán inscripciones sin el comprobante de pago
- Toda inscripción que no se haya cancelado antes de la fecha límite de cancelaciones no podrá anularse y su tarifa correspondiente tendrá que abonarse.
- Las inscripciones recibidas de expositores no miembros de ASFE deben ser previamente aprobadas por su club para ser aceptadas. En caso de no pertenecer a un club o miembros TICA, CFA, etc. el expositor deberá enviar registro o pedigrí del gato a su nombre junto con la inscripción y el justificante de pago.
- Los gatos no registrados en FIFe solamente podrán participar en las clases 9 (adulto entero CAC), 10 (adulto castrado CAP), 11 (jóvenes) y 12 (cachorros)
- El reconocimiento de color (clase 13c) deberá solicitarse en la inscripción y se realizará el primer día de la exposición, normalmente el sábado, para los gatos inscritos todos los días que dure la exposición.

Las decisiones de los jueces son inapelables

Si un juez ve necesario hacer un reconocimiento de color a un gato cuyo dueño no lo ha solicitado, el juicio no tendrá certificado y el expositor deberá solicitar en secretaria el reconocimiento de color para el día siguiente y abonar su coste.

Los Jueces tienen autoridad para descalificar a un gato que no cumpla unas normas mínimas de comportamiento ó las normas sanitarias (con la confirmación del veterinario).

Por respeto al resto de expositores, patrocinadores, jueces, el público y la organización, no se permite abandonar la exposición hasta la hora de cierre salvo causa mayor justificada.

HORARIOS

Sábado	Domingo
09:00 Control Veterinario	09:30 Control Veterinario
10:00 Inicio de los Juicios	10:00 Inicio de los Juicios
17:00 Best in Show	17:00 Best in Show
19:00 Cierre de la Exposición	19:00 Cierre de la Exposición
21:00 Cena	

JUECES INVITADOS

	CATEGORIAS	
Mr. Mr. Gerardo Fraga	1 - 2- 3 - 4	España
Ms. Thea Friskovec	1 - 2- 3 - 4	Suiza
Ms. Helene Reiter	1 - 2 - 3 - 4	Alemania
Mr. Yan Roca-Folch	1 - 2 - 3 - 4	Francia

COLABORADORES

Veterinarios	Eva Calderón	EBORE *ES
Secretaría	Luis Calvo	OLYMPODOLLS *ES
Jefe de Comisarios	Sara Ruiz	DE BICHUCHUS *ES
Comisarios	Jose A. Bermúdez Edurne Boria de Cía Carlota Hernández Jose Macian	RAGSWEET KITTEN *ES MARA VALTO *ES MALATTODOLLS *ES DE BICHUCHUS *ES
Reparto de mesas	Gema Martínez	LA GRANDEMAISON *ES
Fotografía & Cartelería	Anya Chistiaco	ANIKACHI *ES



NORTE
veterinarios

novevetsalamanca@gmail.com
C/ Silvestre Sánchez Sierra, 2 - 37005 Salamanca
923 386 299 / 659 214 568

CATEGORIA 1

PER w 61

Persa

Blanco Ojos Azules

12 - CLASE 12 - CACC - KITTEN

1 LOVE TOUS ALEX

P: TEDDIES LOVE TOUS
M: KIARA INFINITY LOVE

PER d 02 62
PER w 61

MACHO PER w 61

Microchip: 978101084819347
Prop: PILAR ROSADO REINOSO

Nacido 23-03-2024 LO: (ES)ASFE LO 64619

LO I:

Cri: PILAR ROSADO REINOSO

PER w 62

Persa

Blanco Ojos Cobres

05 - CLASE 05 - CAGCIB

2 BW23, NSW23, IC PT* WHITE'R'US MR CR7, JW

P: MW18, NW, SC DIAPASON SIMBA OF
M: PT WHITE'R'US HELLO KITTY

PER e
PER w 61

MACHO PER w 62

Microchip: 620098500192531
Prop: CARLOS ANDRADE

Nacido 01-09-2022 LO: (PT) CPF LO 028359

LO I:

Cri: JOSE DIAS

PER w 63

Persa

Blanco Ojos Dispares

12 - CLASE 12 - CACC - KITTEN

3 LOVE TOUS SENA

P: TEDDIES LOVE TOUS
M: KIARA INFINITY LOVE

PER d 02 62
PER w 61

HEMBRA PER w 63

Microchip: 978101084818564
Prop: PILAR ROSADO REINOSO

Nacido 23-03-2024 LO: (ES)ASFE LO 64620

LO I:

Cri: PILAR ROSADO REINOSO

PER n

Persa

Negro

11 - CLASE 11 - CACJ - JUNIOR

4 PT* MARAKAE BAGHEERA

P: CH PT* MARAKAE RED VELVET
M: PT* WHITE'R'US CONCHITA

PER d
PER f

MACHO PER n

Microchip: 620098203089086
Prop: CARLA CAETANO

Nacido 05-11-2023 LO: (PT) CPF LO 030435

LO I:

Cri: CARLA CAETANO

PER d

Persa

Rojo

12 - CLASE 12 - CACC - KITTEN

5 LUMANO RODNEY HOJALATA

P: HAPPY CLOUD DOBRA DUSHA OF LUMANO PER d 03
M: SARTHILDA MISS SEELIE OF LUMANO PER d 02

PER d 03
PER d 02

MACHO PER d

Microchip: 992000003901325
Prop: SONIA MOREDA MERINO

Nacido 30-04-2024 LO: EN TRAMITE

LO I:

Cri: SONIA MOREDA MERINO

PER f

Persa

Tortuga Negro

05 - CLASE 05 - CAGCIB

6 IC HIGHTIME-CAT BAMBINA OF MICKEYANKEE

P: HIGHTIME-CAT SIMPLY RED PER d
M: QUIMERA BENDECIDA OF HIGHTIME-CAT PER n

PER d
PER n

HEMBRA PER f

Microchip: 276098108714344
Prop: DALILA MARIA COSTA DA SILVA MARTINS

Nacido 18-11-2022 LO: (PT) CPF LO 029050

LO I:

Cri: ULRIKE WENZLAU-PSZAK

07 - CLASE 07 - CACIB

7 CH EL ZABURS MAGICA OF MICKEYANKEE

P: D'EDEN LOVER AMORE OF EL ZABURS PER d
M: ARI-AL'S DARLING OF EL ZABURS PER n

PER d
PER n

HEMBRA PER f

Microchip: 276095611862643
Prop: DALILA MARIA COSTA DA SILVA MARTINS

Nacido 22-06-2023 LO: (PT) CPF LO 030080

LO I:

Cri: GABRIELA KLODT-RODORF

PER d 02 62

Persa

Rojo Arlequin Ojos Cobre

11 - CLASE 11 - CACJ - JUNIOR

8 TEDDIES LOVE DESTELLO

P: ALADIN INFINITY LOVE PER d 01 62
M: PATAVELUDO MARIA OF SUGAR CLOUD PER f 03

PER d 01 62
PER f 03

MACHO PER d 02 62

Microchip: 992000003741913
Prop: FERNANDA GIJON DIAZ

Nacido 27-01-2024 LO: (ES)ASFE LO 64340

LO I:

Cri: FERNANDA GIJON DIAZ

PER d 03 Persa Rojo Bicolor

12 - CLASE 12 - CACC - KITTEN

- 9 LUMANO MANIVELA** MACHO PER d 03 Nacido 30-04-2024 LO: EN TRAMITE
 P: HAPPY CLOUD DOBRA DUSHA OF LUMANO PER d 03 Microchip: 992000003901328
 LO I:
 M: SARTHILDA MISS SEELIE OF LUMANO PER d 02 Prop: SONIA MOREDA MERINO Cri: SONIA MOREDA MERINO
- 10 LUMANO TÍA TURBINA** HEMBRA PER d 03 Nacido 30-04-2024 LO: EN TRAMITE
 P: HAPPY CLOUD DOBRA DUSHA OF LUMANO PER d 03 Microchip: 992000003901326 LO I:
 M: SARTHILDA MISS SEELIE OF LUMANO PER d 02 Prop: SONIA MOREDA MERINO Cri: SONIA MOREDA MERINO

PER g 02 62 Persa Tortuga Azul Arlequín Ojos Cobre

12 - CLASE 12 - CACC - KITTEN

- 11 KCH PT*BIGLOVE4CATS'S RAIKA** HEMBRA PER g 02 62 Nacido 21-05-2024 LO: (PT) CPF LO 031234
 P: IC PT*PATAS DE VELUDO BASHIR PER e 03 Microchip: 620098203080902 LO I:
 M: IC PT*BIGLOVE4CAT'S RAISSA PER a 02 62 Prop: ANA CRISTINA OLIVEIRA IGLESIAS MENDES Cri: ANA CRISTINA OLIVEIRA IGLESIAS

EXO d Exótico Rojo

09 - CLASE 09 - CAC

- 12 WALLHALA TORMES OF LOS CHARROS** MACHO EXO d Nacido 29-10-2021 LO: (ES) ASFE LO 63751
 P: GIRABEL NERON PER n Microchip: 941000026917917 LO I:
 M: MARADAN ARIZONA EXO f 22 Prop: JULIO TARRIO SANCHEZ Cri: WALLHALA

EXO d 22 Exótico Rojo Tabby Blotched

12 - CLASE 12 - CACC - KITTEN

- 13 DON LISTO CALISTO DEL AMOR BRUJO** MACHO EXO d 22 Nacido 04-06-2024 LO: EN TRAMITE
 P: SUNNY'S SHANGAY OF AMOR BRUJO EXO d 03 22 Microchip: EN TRAMITE LO I:
 M: DOÑA VOY SIN OJOS DEL AMOR BRUJO EXO f 03 22 Prop: FRANCISCO JAVIER ALONSO GARCIA Cri: FRANCISCO JAVIER ALONSO GARCIA
- 14 DON DIOS MIO DEL AMOR BRUJO** MACHO EXO d 22 Nacido 04-06-2024 LO: EN TRAMITE
 P: SUNNY'S SHANGAY OF AMOR BRUJO EXO d 03 22 Microchip: EN TRAMITE LO I:
 M: DOÑA VOY SIN OJOS DEL AMOR BRUJO EXO f 03 22 Prop: FRANCISCO JAVIER ALONSO GARCIA Cri: FRANCISCO JAVIER ALONSO GARCIA

EXO f 03 22 Exótico Tortuga Negro Tabby Blotched Bicolor

12 - CLASE 12 - CACC - KITTEN

- 15 LOS CHARROS CAMILA** HEMBRA EXO f 03 22 Nacido 04-06-2024 LO: (ES) ASFE LO 64538
 P: IC MARADAN TAI CHI OF LOS CHARROS EXO n 03 22 Microchip: 941010000811285 LO I:
 M: LOS CHARROS RAMONA EXO f 02 21 62 Prop: JULIO TARRIO SANCHEZ Cri: JULIO TARRIO LOS CHARROS
- 16 DOÑA TULIPAN DEL AMOR BRUJO** HEMBRA EXO f 03 22 Nacido 04-06-2024 LO: EN TRAMITE
 P: SUNNY'S SHANGAY OF AMOR BRUJO EXO d 03 22 Microchip: EN TRAMITE LO I:
 M: DOÑA VOY SIN OJOS DEL AMOR BRUJO EXO f 03 22 Prop: FRANCISCO JAVIER ALONSO GARCIA Cri: FRANCISCO JAVIER ALONSO GARCIA

RAG a Ragdoll Azul Point

09 - CLASE 09 - CAC

- 17 OLYMPDOLLS CLASSIC OASIS** MACHO RAG a Nacido 12-06-2022 LO: (ES) ASFE LO 62469
 P: CHATANDOLLS DADO RAG a 04 Microchip: 992000001044021 LO I:
 M: CHERRYDOLLS EUPHRASIA RAG a 04 Prop: FERNANDO RODRIGUEZ Cri: FERNANDO RODRIGUEZ

RAG n 03 Ragdoll Seal Bicolor

03 - CLASE 03 - CACS

- 18 GIC NO*ELINS DIAMANTER IRRESISTIBLE ISAAC AV** MACHO RAG n 03 Nacido 15-11-2022 LO: (ES) ASFE LO 62972
 P: MY EPIC BARON RAG n 03 Microchip: 578098100811667 LO I:
 M: NO*ELINS DIAMANTER CON CRISTAL AV RAG a 03 Prop: JESSICA MARTINEZ BUENAPOSADA Cri: ELIN RAKVÅG



Avila

176ª y 177ª Exposiciones Internacionales Felinas

5 y 6 de octubre de 2024



09 - CLASE 09 - CAC

19 MY EPIC ADDICTION OF LOVE

P: PL* CINNAMON SKY DON JUAN RAG n 03
M: MY EPIC CHERRY-LEE RAG n 03

MACHO RAG n 03
Microchip: 981100006072274
Prop: DAVID HERNANDEZ

Nacido 22-06-2023 LO: (ES) ASFE LO 63981
LO I:
Cri: TIERRY HENDRIKX

20 OLYMPODOLLS CLASSIC QUEER

P: AMASING STAR'S UNFORGETTABLE RAG a 04
M: OLYMPODOLLS CLASSIC BEAUTY RAG n 03

HEMBRA RAG n 03
Microchip: 941010000796155
Prop: FERNANDO RODRIGUEZ

Nacido 26-08-2023 LO: (ES) ASFE LO 63890
LO I:
Cri: FERNANDO RODRIGUEZ

12 - CLASE 12 - CACC - KITTEN

21 ES* MALATTODOLLS TIME

P: GOODWIN MISHKA OF MALATTODOLS JW RAG n 03
M: ES* MALATTODOLLS LIONA RAG n 03 21

MACHO RAG n 03
Microchip: 941000029080539
Prop: DAVID HERNANDEZ

Nacido 15-05-2024 LO: (ES) ASFE LO 64501
LO I:
Cri: DAVID HERNANDEZ

22 KCH ILLYA RAGSWEET KITTEN* ES

P: IC MY BUTTERFLY BR ELIJAH *PL RAG n 03
M: EULALIE WANDA* CZ RAG a 03

HEMBRA RAG n 03
Microchip: 992000001920037
Prop: LOURDES MARTIN GARCIA

Nacido 21-02-2024 LO: (ES) ASFE LO 64267
LO I:
Cri: LOURDES MARTIN GARCIA

RAG n 04 Ragdoll Seal Mitted

10 - CLASE 10 - CAP

23 HADES RAGSWEET KITTEN*ES

P: IC MY BUTTERFLY BR ELIJAH *PL RAG n 03
M: PL* KOCIE SALONY RAKIJA RAG n 04

MACHO RAG n 04
Microchip: 992000003304404
Prop: LOURDES MARTIN GARCIA

Nacido 12-09-2023 LO: (ES) ASFE LO 63840
LO I:
Cri: LOURDES MARTIN GARCIA

RAG a 03 Ragdoll Azul Bicolor

02 - CLASE 02 - PH

26 WW'23 NW23 SP HANNAH RAGISIM *ES DSM

P: NW 21' 22 SC *ES BUSI-BÚ BUICK RAG a 03
M: DESTINY RAGISIM*ES RAG n 03

HEMBRA RAG a 03
Microchip: 941000024054362
Prop: JESSICA MARTINEZ BUENAPOSADA

Nacido 24-05-2019 LO: (ES) ASFE LO 57784
LO I:
Cri: JESSICA MARTINEZ BUENAPOSADA

07 - CLASE 07 - CACIB

27 QUEEN RAGISIM *ES, JW

P: NW 21' 22 SC *ES BUSI-BÚ BUICK RAG a 03
M: ROXIE BRIGHT CRYSTALL, CZ RAG n 04

HEMBRA RAG a 03
Microchip: 941010000434878
Prop: JESSICA MARTINEZ BUENAPOSADA

Nacido 16-09-2022 LO: (ES) ASFE LO 62678
LO I:
Cri: JESSICA MARTINEZ BUENAPOSADA

12 - CLASE 12 - CACC - KITTEN

28 KCH IPANEMA RAGSWEET KITTEN*ES

P: IC MY BUTTERFLY BR ELIJAH *PL RAG n 03
M: EULALIE WANDA* CZ RAG a 03

HEMBRA RAG a 03
Microchip: 992000001920033
Prop: LOURDES MARTIN GARCIA

Nacido 21-02-2024 LO: (ES) ASFE LO 64266
LO I:
Cri: LOURDES MARTIN GARCIA

RAG a 04 Ragdoll Azul Mitted

09 - CLASE 09 - CAC

29 KCH OLYMPODOLLS CLASSIC RAISA

P: AMASING STAR'S UNFORGETTABLE RAG a 04
M: BLUEGRASRAGS AUM'S LEGACY RAG a 03

HEMBRA RAG a 04
Microchip: 978142000569187
Prop: FERNANDO RODRIGUEZ

Nacido 24-09-2023 LO: (ES) ASFE LO 64000
LO I:
Cri: FERNANDO RODRIGUEZ

CATEGORIA 2

Maine Coon

Grupo 01

03 - CLASE 03 - CACS

30 PT* HONOR PACIFIC BLUE

P: YOSHI DE LA BROCHA
M: WENDY DE LA BROCHA

MCO a
MCO a

MACHO MCO a

Microchip: 620099200040214
Prop: ISABEL FERNANDA TEIXEIRA OLIVEIRA

Nacido 23-04-2022 LO: (PT) CPF LO 028187

LO I:
Cri: PATRICIA M. FERNANDES

07 - CLASE 07 - CACIB

31 CATAMIA TERRAS DA SANTA *PT

P: PT* HONOR PACIFIC BLUE
M: PT* HONOR ALABAMA

MCO a
MCO n s 23

MACHO MCO a

Microchip: 620099200072914
Prop: ISABEL FERNANDA TEIXEIRA OLIVEIRA

Nacido 23-05-2023 LO: (PT) CPF LO 029747

LO I:
Cri: ISABEL FERNANDA TEIXEIRA

Maine Coon

Grupo 03

07 - CLASE 07 - CACIB

32 JCH CH ILUN OF KAPRYSOWO

P: WCH RATIBOR MAGNIFICO GALLA
M: IC USLADA MAGNIFICO GALLA

MCO n 22
MCO n 25

MACHO MCO n 25

Microchip: 616093200568826
Prop: HUGO GARCIA

Nacido 10-05-2023 LO: (PT) CPF LO 030480

LO I:
Cri: STANISLAWA KILARSA

09 - CLASE 09 - CAC

33 BROWNIE OF ASGARD KINGDOM

P: JW CLABACON GERONIMO GOYALEE
M: VIVI OF ASGARD KINGDOM

MCO a 22
MCO n 03 22

HEMBRA MCO n 22

Microchip: 900223000130802
Prop: RUBÉN CASARRUBIOS BAENA

Nacido 11-07-2023 LO: (ES)ASFE LO 63717

LO I:
Cri: RUBEN ASGARD

12 - CLASE 12 - CACC - KITTEN

34 SPYRO YHE DRAGON EBORE*ES

P: I LIKE MOUSE SOUP OF ASGARD
M: RAVEN EBORE*ES

MCO n 09 22
MCO w 62

MACHO MCO n 22

Microchip: 941000029334804
Prop: EVA CALDERON BOLAÑO

Nacido 05-06-2024 LO: EN TRAMITE

LO I:
Cri: EVA CALDERON BOLAÑO

Maine Coon

Grupo 05

05 - CLASE 05 - CAGCIB

35 VIOLET OF PARADISE VOLGA PRIDE

P: : CH SULTÁN VOLGA PRIDE
M: CH MARKLINN TIRAMISUE

MCO n 22
MCO d

HEMBRA MCO f 22

Microchip: 900215005629840
Prop: HUGO GARCIA

Nacido 02-05-2023 LO: (PT) CPF LO 030143

LO I:
Cri: OLGA GAYDUK

Maine Coon

Grupo 06

11 - CLASE 11 - CACJ - JUNIOR

36 TASHA OF ASGARD KINGDOM*GB

P: OLAF OF ASGARD KINGDOM
M: NATASHA ROMANOV OF ASGARD

MCO w 62
MCO f 03

HEMBRA MCO f 03

Microchip: 941000029077890
Prop: EVA CALDERON BOLAÑO

Nacido 04-02-2024 LO: EN TRAMITE

LO I:
Cri: RUBEN CASARRUBIOS Y GEMA

12 - CLASE 12 - CACC - KITTEN

37 EBORE*ES SHELDOM COOPER

P: I LIKE MOUSE SOUP OF ASGARD
M: RAVEN EBORE*ES

MCO n 09 22
MCO w 62

MACHO MCO e 09 22

Microchip: 941000029334755
Prop: EVA CALDERON BOLAÑO

Nacido 05-06-2024 LO: EN TRAMITE

LO I:
Cri: EVA CALDERON BOLAÑO

38 NAYNA OF ASGARD KINGDOM
P: ARAWN OF ASGARD KINGDOM
M: LILLYCUBS NALA

MCO n 03 22
MCO f 22

HEMBRA MCO f 02 22 62 Nacido
Microchip: 900223000130818
Prop: RUBÉN CASARRUBIOS BAENA

30-03-2024 LO: EN TRAMITE
LO I:
Cri: RUBÉN ASGARD

Maine Coon

Grupo 07

03 - CLASE 03 - CACS

39 ALHAMBRA MOON VENUS
P: SC ROMANTIK QUENTIN
M: SC FUNCHOSA SILVER BRUSH

MCO n 22
MCO f s 23

HEMBRA MCO n s 23
Microchip: 992000002372752
Prop: MARIA SEGURA

Nacido 25-08-2022 LO: (ES) ASFE RX 62918
LO I:
Cri: MARIA SEGURA

12 - CLASE 12 - CACC - KITTEN

40 ALHAMBRA MOON ANOCHECER
P: SC ROMANTIK QUENTIN
M: SC FUNCHOSA SILVER BRUSH

MCO n 22
MCO f s 23

HEMBRA MCO f s
Microchip: 992000003832231
Prop: MARIA SEGURA

Nacido 20-03-2024 LO: EN TRAMITE
LO I:
Cri: MARIA SEGURA

41 ULTIMO OF MASSICATS *AT

P: MERLIN OF MASSICATS *AT
M: WOLLY VIOLET THE PURRFECT COON

MCO n s 09 22
MCO f s 22

MACHO MCO e s 22 Nacido
Microchip: 40093400022542
Prop: ISABEL FERNANDA TEIXEIRA OLIVEIRA

08-02-2024 LO: (PT) CPF LO 030836
LO I:
Cri: MONIKA SPIEGEL

Bosque de Noruega

Grupo 01

05 - CLASE 05 - CAGCIB

42 IC PT* FINI'S PLACE MIRACLE
P: IC PT* FINI'S PLACE SIRIUS
M: PT* FROZEN LANDS EXOTIC LILY

NFO w 63
NFO ft 09

HEMBRA NFO n
Microchip: 620096310111246
Prop: MARIA MANUELA MARIAIS

Nacido 24-04-2022 LO: (PT) CPF LO 027394
LO I:
Cri: MARIA MANUELA MARIAIS

Bosque de Noruega

Grupo 02

02 - CLASE 02 - PH

43 PT*DANDY TAILS RAZZMATAZZ
P: PT*DANDY TAILS BUTCH CASSIDY
M: MEGAN DE MARAVAL*PT

NFO n 03 23
NFO f 09

HEMBRA NFO n 09 Nacido
Microchip: 941000018698610
Prop: JOANA INES GUAPO PEREIRA DOS SANTOS

06-10-2015 LO: (PT) CPF LO 019011
LO I:
Cri: CRISTINA FAGULHA PEREIRA

04 - CLASE 04 - CAPS

44 GIP OREO CASA YARINHA * PT
P: HU* NORDIC VERDEN SONORAN
M: KAMILLA DE VALASKJALF * PT

NFO nt 22
NFO f 09 22

HEMBRA NFO n 09 Nacido
Microchip: 620094100247082
Prop: SÓNIA ABEGÃO

07-07-2022 LO: (PT) CPF LO 028237
LO I:
Cri: JOÃO PAULO HENRIQUES SOUSA -

07 - CLASE 07 - CACIB

45 CH PT*FINI'S PLACE MADRIGAL
P: CH PT*FINI'S PLACE WONDERFUL
M: PT*FROZEN LANDS EXOTIC LILY

NFO n 22
NFO ft 09

MACHO NFO n 09 Nacido
Microchip: 62009631013131400
Prop: ROMINA OROZA GREGORI

13-03-2023 LO: (PT) CPF LO 029153
LO I:
Cri: MARIA MANUELA MARIAIS

Bosque de Noruega

Grupo 04

07 - CLASE 07 - CACIB

46 TERRACOTTA FOREST MYTHS
P: STERREKATTEN'S WHITE WOLF
M: LA VIE EN ROSE FOREST MYTHS

NFO w 64
NFO f 03 22

HEMBRA NFO n 09 22 Nacido
Microchip: 528210006919466
Prop: CARLOS ALBERTO DE Sá PINTO

01-03-2023 LO: (ES) ASFE LO 63254
LO I:
Cri: ANDREA DOS SANTOS PINTO

09 - CLASE 09 - CAC

47 KCH ROSE DEWITT SKOGKATT NORSK*ES HEMBRA NFO n 09 22 Nacido 16-08-2023 LO: ASFE LO 63678
 P: IC ESBJERG'S O'MALLEY NFO n 09 22 Microchip: 941010000682221 LO I:
 M: BELLA-BANDIDA THE ICEWALKER*PT NFO n s 09 22 Prop: SONIA DE LUCAS CARRETERO Cri: SONIA DE LUCAS SKOGKATT

12 - CLASE 12 - CACC - KITTEN

48 QUANTUM JAKOBUSLAND*ES MACHO NFO n 09 22 Nacido 04-09-2023 LO: EN TRAMITE
 P: OVENS DUSZEK LASU*PL NFO n 09 22 Microchip: 992000003298516 LO I:
 M: KUMELÉN LEMUNARKI*ES NFO f 03 22 Prop: LETICIA MORALES HERNÁNDEZ Cri: EDITH UHIA CASTRO

49 STRATOS VON MOENUS MACHO NFO n 09 24 Nacido 16-05-2024 LO: (DE) DEKZV LO 421851
 P: IT*ERYN GALEN GILDOR NFO d s 09 24 Microchip: 276095611644101 LO I:
 M: LAGONDA VON MOENUS NFO n 09 23 Prop: SONIA DE LUCAS CARRETERO Cri: EVA MARÍA MITTELSTADT VON

Bosque de Noruega Grupo 05

07 - CLASE 07 - CACIB

50 CH CLEO NIGHT SHADOW *PT HEMBRA NFO f 22 Nacido 25-02-2023 LO: (PT) CPF LO 028980
 P: GIC THUNDER BUKOWA DOLINA *PL NFO n 22 Microchip: 620096310133494 LO I:
 M: MAGIC 4EVER BLUE SPIRIT MAGIC *PT NFO f 24 Prop: MARIA MANUELA MARIAIS Cri: MARIA JOSÉ VENANCIO DE ALMEIDA

10 - CLASE 10 - CAP

51 IC (N) EKEBERGTROLLET'S EDNA MODE HEMBRA NFO d 24 Nacido 16-11-2019 LO: (ES) ASFE LO 59870
 P: MW SW SC (N) MIGOTO'S IVER JW, DSM NFO w 64 Microchip: 578098100672380 LO I:
 M: SC. FISKERJENTA'S SPURV DM, DVM NFO f Prop: VICTOR GIL MARTINEZ Cri: KRISTIN KRAMAS

12 - CLASE 12 - CACC - KITTEN

52 FLAMA DE VELIAN*ES HEMBRA NFO f 23 Nacido 10-03-2024 LO: (ES) ASFE LO 64535
 P: NW NSW IC (N) TINGOSKATTENS HEINE NFO a 09 24 Microchip: 941010000126990 LO I:
 M: IC NO* EKEBERGTROLLET'S EDNA MODE NFO d 24 Prop: VICTOR GIL MARTINEZ Cri: VICTOR GIL MARTINEZ

Bosque de Noruega Grupo 06

01 - CLASE 01 - PH

53 BW24'21' NSW23' NW23' SC. ORXATA DE HEMBRA NFO f 09 22 Nacido 03-12-2020 LO: (ES) ASFE LO 59905
 P: GIC. SOLID SNAKE LAGUNA LOIRE*ES NFO n 03 22 Microchip: 941000025979807 LO I:
 M: IC. (N) EKEBERGTROLLET'S EDNA MODE NFO d 24 Prop: VICTOR GIL MARTINEZ Cri: VICTOR GIL MARTINEZ

03 - CLASE 03 - CACS

54 GIC PT*DOTHRAKI'S ZUKO MACHO NFO d 09 24 Nacido 29-10-2022 LO: (PT) CPF LO 028348
 P: SC S*PYSIDA'S PASCAL, DM NFO n 09 24 Microchip: 620099200040371 LO I:
 M: IC PT*DOTHRAKI'S MAI NFO f 09 24 Prop: BERNARDO MARTINS Cri: BERNARDO MARTINS

05 - CLASE 05 - CAGCIB

55 IC (N)TINGOSKATTEN'S UNDER HEMBRA NFO d 03 22 Nacido 03-08-2022 LO: (NO) NRR LO 207747
 P: (N)TINGOSKATTEN'S JOPPE NFO d s 09 24 Microchip: 578094500005002 LO I:
 M: NO*LOZAS DAHLIA NFO f 09 22 Prop: INGEBJORG LIE STRANDOS Cri: BRITA SCHJERVHEIM

07 - CLASE 07 - CACIB

56 BJORN DE MISTLAND

P: SC S*PYSIDA'S PASCAL
M: PT*FINI'S PLACE ANGIE

NFO d 09 22
NFO g 03 24

MACHO NFO e 09 23
Microchip: 620098203088138
Prop: CARLOS ALBERTO DE Sá PINTO

Nacido 23-07-2023 LO: (ES) ASFE LO 63894
LO I:
Cri: ANDREA DOS SANTOS PINTO

12 - CLASE 12 - CACC - KITTEN

57 KCH KINDER 4EVER BLUE SPIRIT+PT

P: SC S*PYSIDA'S PASCAL
M: MW22 CH KITKAT ADSUM*PL, JW

NFO n 09 24
NFO f 02 21 64

MACHO NFO d 03 22
Microchip: 620000100036818
Prop: AMARO OLIVEIRA

Nacido 07-02-2024 LO: (PT) CPF LO 030749
LO I:
Cri: AMARO OLIVEIRA

Bosque de Noruega Grupo 07

09 - CLASE 09 - CAC

58 BW24 JCH KCH IT* MELLON BLISS LOTUS JW

P: S*ZIMEXIS PIMENTO
M: IT* MELLON BLISS GIGI ROSE

NFO d s 24
NFO f s 03 24

MACHO NFO n s 24
Microchip: 380260045009438
Prop: VICTOR GIL MARTINEZ

Nacido 12-06-2023 LO: (ES) ASFE LO 63987
LO I:
Cri: ALEXIA GANARIN

59 MIA SKOGKATT NORSK*ES

P: IC ESBJERG'S O'MALLEY
M: IC ULRICA AV KAROTROLLHUS

NFO n 09 22
NFO g s 09 24

HEMBRA NFO f s 22
Microchip: 941010000898669
Prop: SONIA DE LUCAS CARRETERO

Nacido 29-09-2023 LO: ASFE LO 63862
LO I:
Cri: SONIA DE LUCAS SKOGKATT

Bosque de Noruega Grupo 08

03 - CLASE 03 - CACS

60 NW GIC BOSS SKOGKATT NORSK*ES JW

P: SC S*VIENTO'S RHUM RHUM DVM
M: SON DE MAR PRISCILLA SASAGIRI

NFO n s 09 24
NFO n 23

MACHO NFO n s 09 23
Microchip: 941010000470669
Prop: SONIA DE LUCAS CARRETERO

Nacido 05-11-2021 LO: ASFE LO 61227
LO I:
Cri: SONIA DE LUCAS SKOGKATT

05 - CLASE 05 - CAGCIB

61 IGUAZÚ LEMUNARKI*ES

P: ESBJERG'S O' MALLEY
M: FI*PÖRKARVAN RISINGSTAROFXERXEX

NFO n 09 22
NFO f s 09

HEMBRA NFO n s 09 22
Microchip: 941000025714622
Prop: LETICIA MORALES HERNÁNDEZ

Nacido 22-09-2020 LO: (ES) ASFE LO 59402
LO I:
Cri: LETICIA MORALES HERNÁNDEZ

11 - CLASE 11 - CACJ - JUNIOR

62 IT*ERYN GALEN LADY OF THE SHIELD-ARM

P: IT*ERIN GALEN ELENDIL
M: IT*ERIN GALEN EILINEL

NFO d s 09 24
NFO f s 03 24

HEMBRA NFO f s 03 24
Microchip: 380260004608012
Prop: LETICIA MORALES HERNÁNDEZ

Nacido 12-06-2023 LO: (ES) ASFE LO 63754
LO I:
Cri: EVA PERAZZETTA

12 - CLASE 12 - CACC - KITTEN

63 PT*FARFALLINA TREE TUBA

P: N*TINGOSKATTENS XAVIER
M: PT*FARFALLINA TREE ZAHA HADID

NFO d s 09 11
NFO n 09

HEMBRA NFO f s 09
Microchip: 620096310178338
Prop: MANUELA REIS

Nacido 12-02-2024 LO: (PT) CPF LO 030735
LO I:
Cri: FABIANA MARISA DIAS COSTA

64 ELBA DONALBAI*PT

P: GIC BE*FLY AWAY WITH ME DE LINGEN
M: NEVOSA JAKOBUSLAND*ES

NFO n s 22
NFO n 01 21 64

HEMBRA NFO n s 09 22
Microchip: 992000003752049
Prop: ROMINA OROZA GREGORI

Nacido 05-03-2024 LO: (PT) CPF LO 031061
LO I:
Cri: ROMINA OROZA GREGORI

65 PADAWAN DE TSAVO

P: NOAH DE TSAVO
M: CRIPTONITA SANTAELLA

NFO n 09 22
NFO f s 09

HEMBRA NFO f s 09 23
Microchip: 992000003536216
Prop: ROBERTO GOMEZ LOPEZ

Nacido 14-02-2024 LO: (ES) ASFE LO 64305
LO I:
Cri: TERESA MARTINEZ CARRALERO



Avila

176ª y 177ª Exposiciones Internacionales Felinas

5 y 6 de octubre de 2024



Bosque de Noruega

Grupo 09

04 - CLASE 04 - CAPS

66 CLARISSE SOLAR DOS BOSQUES *PT

P: CH NW IGGY POP FOREST MYTHS, JW
M: SHAKIRA MISS KITTY *PT

NFO n 03 22
NFO w 62

HEMBRA NFO w 64

Microchip: 620096310069661
Prop: ISABEL FERNANDA TEIXEIRA OLIVEIRA

Nacido 26-03-2021 LO: (PT) CPF LO 025151

LO I:

Cri: MARIA MANUELA FONTINHAS

12 - CLASE 12 - CACC - KITTEN

67 VULPIX DE VALASKJALF*PT

P: NW'23 SC QUERUBIM DE
M: NW S*NILLAS CILLA, JW

NFO w 61
NFO d 09 22

HEMBRA NFO w 63

Microchip: 620099200100470
Prop: BERNARDO MARTINS

Nacido 28-05-2024 LO: (PT) CPF LO 031252

LO I:

Cri: JORGE BARBOSA Y JOANA

CATEGORIA 3

BEN n 24

Bengal

Negro Tabby Spotted

03 - CLASE 03 - CACS

68 NW23, GIC DOKOCATS EXPLOSION OF
 P: AMBERSANDS DARK OF DOKOCATS BEN n 24
 M: MANGO KALAHARI OF DOKOCATS BEN n 24

MACHO BEN n 24
 Microchip: 616093902182831
 Prop: RUI FERNANDES

Nacido 15-01-2023 LO: (PT) CPF LO 029404
 LO I:
 Cri: KORNELIA DOKURNO

05 - CLASE 05 - CAGCIB

69 CH URAKAMI SERENQUETI ES
 P: IC QUATAR SERENQUETI ES JW BEN n 24
 M: CH E-TOKIO EL EMBRUGO-E BEN n 24

MACHO BEN n 24
 Microchip: 941010000524946
 Prop: JOAO ALVES

Nacido 14-01-2023 LO: (ES) ASFE LO 63247
 LO I:
 Cri: MANUEL GALLO VERA

09 - CLASE 09 - CAC

70 AMOUR KINTORIO PRVM
 P: JARDIN KOLIR SCHASTYA BEN n 24
 M: ISKRA MNRBENNAIR BEN n 24

MACHO BEN n 24
 Microchip: 992000003588076
 Prop: IRYNA BOROVYK

Nacido 30-05-2023 LO: (ES)ASFE RX 64315
 LO I:
 Cri: IRINA ANDREIEVA

71 CORAMONTE ALABAMA
 P: MIODOLLARBABY CHENCHO DE BEN n 24
 M: GRETA DE CORAMONTE BEN n 24

HEMBRA BEN n 24
 Microchip: 992000002254739
 Prop: JESUS MONTERO PERDIGUERO

Nacido 25-02-2023 LO:
 LO I: (US)TICA SBT
 Cri: JESUS MONTERO PERDIGUERO

72 ZOLUSHKA WILD BENGANELIO
 P: ROMEO DANISSIMO BEN n 24
 M: QIANA WILD BENGANELIO BEN n 24

HEMBRA BEN n 24
 Microchip: 900219000056579
 Prop: IRYNA BOROVYK

Nacido 21-10-2021 LO: (ES) ASFE LO 64529
 LO I:
 Cri: M. RUSAKOVA

11 - CLASE 11 - CACJ - JUNIOR

73 NAZARLEOPARD LEONEL
 P: PRINCE LORD DES GRIFFES DE FEU/LO BEN n 24
 M: AL JSANNAS'S LIMA DE NAZARLLEOPARD BEN n 24

MACHO BEN n 24
 Microchip: 992000002717338
 Prop: JESUS MONTERO PERDIGUERO

Nacido 30-11-2023 LO:
 LO I: (US)TICA SBT
 Cri: YOLANDA DEL PINO RODRIGUEZ

74 ALICE AMBER FELIS
 P: BEAT VON OLYMPIC MIF BEN n 24
 M: ZOLUSHKA WILD BENGANELIO BEN n 24

HEMBRA BEN n 24
 Microchip: 276098800499917
 Prop: IRYNA BOROVYK

Nacido 28-10-2023 LO: (ES) ASFE RX 64481
 LO I:
 Cri: IRINA BOROVYK

75 AMELIE AMBER FELIS
 P: BEAT VON OLYMPIC MIF BEN n 24
 M: ZOLUSHKA WILD BENGANELIO BEN n 24

HEMBRA BEN n 24
 Microchip: 276098800499747
 Prop: IRYNA BOROVYK

Nacido 28-10-2023 LO: (ES)ASFE RX 64480
 LO I:
 Cri: IRINA BOROVYK

12 - CLASE 12 - CACC - KITTEN

76 GOLD SCRIPT BLANCHE NEIGE
 P: BIG MARSHAL URIEL BEN n 24
 M: SAFIRA BLANCHE NEIGE BEN n 24

MACHO BEN n 24
 Microchip: 620000100004212
 Prop: RUI FERNANDES

Nacido 30-03-2024 LO: (PT) CPF LO 031067
 LO I:
 Cri: JOÃO JERÓNIMO

77 BENGALISISNIKA NEFERTITI
 P: NW23, GIC DOKOCATS EXPLOSION OF BEN n 24
 M: CH BENGALUXE NEREIDA ECLIPSE BEN n 24

HEMBRA BEN n 24
 Microchip: 620099200057565
 Prop: RUI FERNANDES

Nacido 10-03-2024 LO: (PT) CPF LO 030957
 LO I:
 Cri: RUI RODRIGO TRAFARIA

BEN n 24 31 Bengal Seal Sepia Tabby Spotted

09 - CLASE 09 - CAC

79 CORAMONTE PAQUITO MACHO BEN n 24 31 Nacido 18-03-2023 LO:
 P: PASO DOBLE DES GRIFFES DE FEU BEN n 24 Microchip: 99200002254723 LO I: (US)TICA SBT
 M: AMAZONGOLD CECELIA ANN BEN n 24 32 Prop: JESUS MONTERO PERDIGUERO Cri: JESUS MONTERO PERDIGUERO

BSH n Britanico Shorthair Negro

05 - CLASE 05 - CAGCIB

80 NW'23 XURUMBEL SOLESPELUDOS*ES MACHO BSH n Nacido 20-04-2022 LO: (ES) ASFE LO 62388
 P: KAISER OF KOTOFFSKI*RU BSH b Microchip: 941000027244678 LO I:
 M: NW MELAQUEDOSIOSI BSH a Prop: SOLEDAD SANCHEZ RIVERA Cri: SOLEDAD SANCHEZ RIVERA

10 - CLASE 10 - CAP

81 NEVI LILAC DREAMS MACHO BSH n Nacido 17-01-2016 LO:
 P: NERMAL AMBER& ASH*PL BSH a Microchip: 941000019135480 LO I: E(CFM-WCF) LO
 M: KALA VOM KUPFERSTICH BSH f 03 Prop: MIGUEL FONSECA Cri: LAURA DOMINGUEZ

BSH a Britanico Shorthair Azul

03 - CLASE 03 - CACS

82 GIC ZIG-ZAG DEL MILLARS*ES HEMBRA BSH a Nacido 30-05-2020 LO: (PT) CPF LO 024184
 P: IC KENZO DEL MILLARS*ES BSH a Microchip: 641000024886831 LO I:
 M: MARAVILLAS DEL MILLARS*ES BSH a Prop: CARINA SILVA & DIOGO SERAFIM Cri: CRISTOBAL EDO - DEL MILLARS -

09 - CLASE 09 - CAC

83 LUIGI DE LA PEDRERA *ES MACHO BSH a Nacido 16-09-2023 LO: (ES) ASFE LO 64062
 P: JHON DE WENSDYN LA SENDA SOÑADA - BSH a Microchip: 992000002119331 LO I:
 M: CLAIRE DEL CRISJATER - E BSH a Prop: MARIAN ALEJANDRA PATO CAMPERO Cri: MARÍA INÉS BUENO RODRIGUEZ

84 LEON BLUEEMOTION *PT MACHO BSH a Nacido 16-05-2023 LO: (ES) ASFE LO 63563
 P: IC CALYPSO LUNA-GATTO*PL BSH a Microchip: 620096310141298 LO I:
 M: BIJOU BLUEEMOTION*PT BSH a Prop: GEMA MARTINEZ Cri: CARINA SILVA

85 MW'22 NW'22 DINO BLUEEMOTION*PT, JW MACHO BSH a Nacido 13-02-2022 LO: (PT) CPF LO 027011
 P: MW'22 NW'19'20'21'22'23 SC ARTEON BSH a Microchip: 620096310090772 LO I:
 M: GIC ZIG-ZAG DEL MILLARS*ES BSH a Prop: CARINA SILVA & DIOGO SERAFIM Cri: CARINA SILVA & DIOGO SERAFIM -

10 - CLASE 10 - CAP

86 DEQUÉMANERA SOLESPELUDOS MACHO BSH a Nacido 23-07-2023 LO: (ES) ASFE LO 63773
 P: TITÁN SOLESPELUDOS BSH b Microchip: 941010001472367 LO I:
 M: DEQUÉMANERA SOLESPELUDOS BSH g Prop: MCHAEAL BOYER Cri: SOLEDAD SANCHEZ RIVERA

12 - CLASE 12 - CACC - KITTEN

87 KINGDOM OF COLORS' QUINTO MACHO BSH a Nacido 21-03-2024 LO: (NL)FE LO
 P: GIC. RAYS OF HOPE GREY BSH a Microchip: 941000029339438 LO I:
 M: IC. HELLO'S CAT HOUSE INCREDIBLE BSH f 03 Prop: EUSEBIO ESTEBAN HERNÁNDEZ Cri: ELENA POSTOL

24.BSH.020.2

88	LEOPOLD LULUDI*PL P: XOCHIPILLI LULUDI*PL M: TROUBLE LULUDI * PL	BSH a BSH a	MACHO BSH a Microchip: 616093902844144 Prop: ANABELA SILVA VALENTE	Nacido 16-04-2024	LO: (PT) CPF LO 031242 LO I: Cri: ELIZA NAPI6RKOWSKA-RESZCZYK
89	MITO BLUEEMOTION*PT P: MW"22 NW"19'20'21'22'23 SC ARTEON M: LV* RAYS OF HOPE OMELIYA	BSH a BSH a	MACHO BSH a Microchip: 620096310188539 Prop: CARINA SILVA & DIOGO SERAFIM	Nacido 11-03-2024	LO: (PT) CPF LO 030800 LO I: Cri: CARINA SILVA & DIOGO SERAFIM -
90	Y4- YIYU MÍA DOS AGUAS*ES P: VESPERADO LULUNDI*PL M: L4 - LORNA DOS AGUAS*ES	BSH a BSH c	HEMBRA BSH a Microchip: 978101084781027 Prop: ANA CELIA LÓPEZ DE PRADO Y LÓPEZ	Nacido 26-04-2024	LO: (ES) ASFE LO 64420 LO I: Cri: ANA CELIA LÓPEZ DE PRADO Y
91	MATCHA LULUDI*PL P: GOLDEN BOY SHAREELAND*CZ M: ZUZUNI LULUDI*PL	BSH c BSH a	HEMBRA BSH a Microchip: 616093902844124 Prop: ANABELA SILVA VALENTE	Nacido 24-04-2024	LO: (PT) CPF LO 031241 LO I: Cri: ELIZA NAPI6RKOWSKA-RESZCZYK
92	MACAN BLUEEMOTION*PT P: MW"22 NW"19'20'21'22'23 SC ARTEON M: LV* RAYS OF HOPE OMELIYA	BSH a BSH a	HEMBRA BSH a Microchip: 620096310188536 Prop: CARINA SILVA & DIOGO SERAFIM	Nacido 11-03-2024	LO: (PT) CPF LO 030801 LO I: Cri: CARINA SILVA & DIOGO SERAFIM -

BSH c **Britanico Shorthair** **Lila**

05 - CLASE 05 - CAGCIB

93	ES*LA GRANDEMAISON QUISQUILLA P: GIC (ES) LA GRANDEMAISON DANTE M: GIC XANADÚ DEL MILLARS	BLH c BSH c	HEMBRA BSH c Microchip: 985113005459872 Prop: GEMA MARTINEZ	Nacido 19-11-2020	LO: (ES) ASFE LO 60172 LO I: Cri: GEMA MARTINEZ
-----------	--	----------------	---	-------------------	---

09 - CLASE 09 - CAC

94	CAMILE THE BRIGEALS *ES P: PT*NATALY'S WRLD CARAMEL JW M: AVELINE DE GRANDPRÉ THE BRIGEALS	BSH o BSH c 03	HEMBRA BSH c Microchip: 978142000759988 Prop: DAVID SIERRA VIA	Nacido 07-08-2023	LO: (ES)ASFE LO 63821 LO I: Cri: DAVID SIERRA VIA
-----------	---	-------------------	--	-------------------	---

95	ES*LA GRANDEMAISON LOLA P: PHOENIX DEUX DE LA HILLANE M: ES LA GRANDEMAISON QUCA	BLH a 03 BSH c	HEMBRA BSH c Microchip: 978142000492537 Prop: GEMA MARTINEZ	Nacido 07-06-2023	LO: (ES) ASFE LO 63354 LO I: Cri: GEMA MARTINEZ
-----------	---	-------------------	---	-------------------	---

12 - CLASE 12 - CACC - KITTEN

96	KINGDOM OF COLORS' S QUEZLY 24.BSH.020.3 P: GIC. RAYS OF HOPE GREY M: IC. HELLY'S CAT HOUSE INCREDIBLE	BSH a BSH f 03	HEMBRA BSH c Microchip: 941000029339471 Prop: EUSEBIO ESTEBAN HERNÁNDEZ	Nacido 21-03-2024	LO: (NL)FE LO LO I: Cri: ELENA POSTOL
-----------	--	-------------------	---	-------------------	---

BSH e **Britanico Shorthair** **Crema**

09 - CLASE 09 - CAC

97	ES* LA GRANDEMAISON INDIANA P: PHOENIX DEUX DE LA HILLANE M: GIC AT*PALACE DALICATS QWENDOLYN	BLH a 03 BSH e	MACHO BSH e Microchip: 978142000492409 Prop: GEMA MARTINEZ	Nacido 24-04-2023	LO: (ES) ASFE LO 63301 LO I: Cri: GEMA MARTINEZ
-----------	--	-------------------	--	-------------------	---



Avila

176ª y 177ª Exposiciones Internacionales Felinas

5 y 6 de octubre de 2024



BSH f 03 Britanico Shorthair Tortuga Negro Bicolor

10 - CLASE 10 - CAP

106 KALA VOM KUPFERSTICH		HEMBRA BSH f 03	Nacido 05-04-2014	LO:
P: FAGERNES BOWMORE	BSH o	Microchip: 276093400476231		LO I: KCL-01-028600/2014-
M: DISNEY VOM KUPFERSTICH	BSH d 02 62	Prop: MIGUEL FONSECA		Cri: CHRISTIANE TRAUT

12 - CLASE 12 - CACC - KITTEN

107 ENSUEÑO SOLESPELUDOS*ES		HEMBRA BSH f 03	Nacido 01-05-2024	LO: (ES) ASFE LO 64467
P: ÄLTAIR THE BRIGEALS*ES	BSH d 03	Microchip: 941000029821759		LO I:
M: NW MELAQUEDOSIOSI	BSH a	Prop: SOLEDAD SANCHEZ RIVERA		Cri: SOLEDAD SANCHEZ RIVERA

BUR c Burmes Lila

04 - CLASE 04 - CAPS

108 DIANA BILAH BURMESE KING		HEMBRA BUR c	Nacido 19-05-2023	LO: (ES) ASFE LO 63954
P: LEONHARD FAVORITE DYNASTY *RU	BUR b	Microchip: 992003000084042		LO I:
M: ESTILIA LEILA	BUR c	Prop: ROSANGELA FREIRE MONTE SANTO		Cri: ROSANGELA FREIRE MONTE

SIN Singapura Singapura

06 - CLASE 06 - CAGPIB

109 MW'24 NW'23 IC CH*K&K JESSICA RABBI*JW		HEMBRA SIN	Nacido 18-12-2022	LO: (PT)CPF LO 029565
P: FLICFLAC POP-UP	SIN	Microchip: 941000026907376		LO I:
M: CH*SYONAN TO SAKURA	SIN	Prop: MARIA JOÃO ALMEIDA		Cri: JURG KELLER-FRISKOVEC

12 - CLASE 12 - CACC - KITTEN

110 CH*K&K LULLABY		HEMBRA SIN	Nacido 16-04-2024	LO: (PT)CPF LO 031327
P: IC CH*K&K HOCUS POCUS	SIN	Microchip: 941000028471862		LO I:
M: CH*SYONAN TO SAKURA	SIN	Prop: MARIA JOÃO ALMEIDA		Cri: JURG KELLER-FRISKOVEC

CATEGORIA 4

ABY n Abisinio Liebre

05 - CLASE 05 - CAGCIB

111 CASIOPEA DE RAUL BUHO *ES		HEMBRA ABY n	Nacido 03-08-2020	LO: (ES) ASFE LO 59468
P: GIC IT* QUODLIBET XENOS	ABY n	Microchip: 941000025703416		LO I:
M: IT* QUODLIBET CHOKEBERRY	ABY a	Prop: RAUL FERNANDEZ FERNANDEZ		Cri: RAUL FERNANDEZ FERNANDEZ

07 - CLASE 07 - CACIB

112 ABYLIFE ALEX		MACHO ABY n	Nacido 09-03-2023	LO:
P: ERITREAN JUSTIN OF ABYLIFE	ABY n	Microchip: 900215005364793		LO I: 0380-03020878
M: ABYLIFE MELISANDRE	ABY n	Prop: ALINA KILASONIYA MARFINA		Cri: IRINA IVANOVA

09 - CLASE 09 - CAC

113 PARRICHA ANGELS UThER		MACHO ABY n	Nacido 19-03-2023	LO: (ES) ASFE LO 64012
P: DIVINE TALISMAN NESHAMAH SHELI*UA	ABY n	Microchip: 250269591146039		LO I:
M: SHARAVI CANDY*UA	ABY n	Prop: GEMMA M BENEDITO RODRIGUEZ		Cri: NATHALIE CHIESA

114 LALIMA ALEXANDER
 P: CFA GC CHABYMIUO KATHMANBOO OF
 M: LALIMA DO WAH KITTY
 MACHO ABY n
 Nacido 17-07-2023 LO: (ES) ASFE LO 63990
 ABY o
 Microchip: 250269610968331 LO I:
 ABY n Prop: RAUL FERNANDEZ FERNANDEZ Cri: TINA GRUMME

115 TUMAINI DE TIKAZHBEK
 P: SHARAVI YOGI*UA
 M: JE SUIS AMOUR DE GUIRONS
 HEMBRA ABY n
 Nacido 23-01-2022 LO: (ES) ASFE LO 64037
 ABY n
 Microchip: 250269590834291 LO I:
 ABY n Prop: GEMMA M BENEDITO RODRIGUEZ Cri: LOUISETTE GERVAIS

12 - CLASE 12 - CACC - KITTEN

116 USANA DE RAUL BUHO* ES
 P: GIC IT* QUODLIBET XENOS
 M: IT* QUODLIBET CHOKEBERRY
 HEMBRA ABY n
 Nacido 23-03-2024 LO: (ES) ASFE LO 64278
 ABY n
 Microchip: 992000003090394 LO I:
 ABY a Prop: RAUL FERNANDEZ FERNANDEZ Cri: RAUL FERNANDEZ FERNANDEZ

117 REGTAME TASYA
 P: REGTIME FIREWORKS
 M: REGTIME JESSICA
 HEMBRA ABY n
 Nacido 12-04-2024 LO:
 ABY n
 Microchip: 900263000166701 LO I: 0381-03050444
 ABY n Prop: ALINA KILASONIYA MARFINA Cri: NATALIA AYUPOVA

ABY a Abisinio Azul

09 - CLASE 09 - CAC

118 STELLA DE RAUL BUHO *ES
 P: GIC IT* QUODLIBET XENOS
 M: IT* QUODLIBET CHOKEBERRY
 HEMBRA ABY a
 Nacido 31-08-2023 LO: (ES) ASFE LO 63674
 ABY n
 Microchip: 992000003014152 LO I:
 ABY a Prop: RAUL FERNANDEZ FERNANDEZ Cri: RAUL FERNANDEZ FERNANDEZ

Peterbald Grupo 01

03 - CLASE 03 - CACS

119 NW GIC ANUK ANIKACHI*ES JW
 P: OKEY SETALIYA LINE
 M: MARFUSHA ANIKACHI*ES
 MACHO PEB a 83
 Nacido 04-04-2021 LO: (ES)ASFE RX 60902
 PEB n 21 33
 Microchip: 941000026610552 LO I:
 PEB g 03 64 83 Prop: ANYA CHISTYAKOVA Cri: ANYA CHISTYAKOVA

RUS Azul Ruso Azul

07 - CLASE 07 - CACIB

120 T* KIND OF BLUE LILLIBETH
 P: IC. GRISAILLE ZEUS, JW
 M: NW'21 CH IT*KIND OF BLUE CAROL
 HEMBRA RUS
 Nacido 12-04-2023 LO: (ES) ASFE LO 63512
 RUS
 Microchip: 380260102398840 LO I:
 RUS Prop: TERESA RAMOS PáEZ Cri: SUSANNA PEDRATT

10 - CLASE 10 - CAP

121 RATTI DULCINEA AZUL DE AMUR *ES
 P: KCH. ES* RUSVAL 'S ZOI
 M: PL* GREYLAND POPPY MOORE
 HEMBRA RUS
 Nacido 08-05-2023 LO: (ES) ASFE LO 63591
 RUS
 Microchip: 900215006979883 LO I:
 RUS Prop: ANTONIO GUERRA DÍEZ Cri: ANA CHAMORRO RODRÍGUEZ

12 - CLASE 12 - CACC - KITTEN

122 BASHKIRTSEVA KIKSANT *ES
 P: SOCHI KIKSANT *ES
 M: IT*KIND OF BLUE CRIANÇA
 HEMBRA RUS
 Nacido 25-03-2024 LO: (ES) ASFE LO 64300
 RUS
 Microchip: 941000029562550 LO I:
 RUS Prop: TERESA RAMOS PáEZ Cri: TERESA RAMOS PáEZ

Sphynx Grupo 02

03 - CLASE 03 - CACS

123 GIC FAON PHARAO ONIS*PT

P: FENCING CLUB-E NOIRET
M: ELEANOR OF ANKH AMULET

SPH n 09
SPH a 09 33

MACHO SPH n 03
Microchip: 620098102317959
Prop: LEONOR MARIA BARROCA AMARO&PEDRO
Nacido 27-07-2021 LO: (PT) CPF LO 026337
LO I:
Cri: LEONOR MARIA BARROCA

05 - CLASE 05 - CAGCIB

124 MARA VALTO BELLATRIX

P: OSORKON NEVIL
M: MARA VALTO M&M

SPH n 02 32
SPH b 03

HEMBRA SPH n 03
Microchip: 941010000349179
Prop: EDURNE BORJA
Nacido 13-01-2022 LO: (ES) ASFE LO 61523
LO I:
Cri: EDURNE BORJA

06 - CLASE 06 - CAGPIB

125 NW IP POISON AYACATA'S DREAMS*ES

P: EXPRESSO AYACATA'S DREAMS
M: GABRIELA AYACATA'S DREAMS

SPH b 03
SPH a 03

MACHO SPH n 03
Microchip: 981098106630041
Prop: SARA RUIZ
Nacido 09-06-2017 LO: (ES) ASFE LO 55139
LO I:
Cri: CARLOS ASTIARRAGA

09 - CLASE 09 - CAC

126 MOJITO SEPHORA'S DREAMS*ES JW

P: SC ELLEGIYA DE LIZ JOKER
M: NAMI NEKOLAND

SPH a 02 64
SPH f 02 63

MACHO SPH a 02 64
Microchip: 9920000001903100
Prop: SARA RUIZ
Nacido 12-07-2023 LO: (ES) ASFE LO 6364
LO I:
Cri: SARA RUIZ

127 CAMELO QUETZAL

P: ENIGMA SEPHORA'S DREAM
M: MOON PET FELIZ AKIN

SPH a 09 21 33
SPH f 21

MACHO SPH b 03 21
Microchip: 900215004588919
Prop: DESIRÉE MORENO FEDIDA
Nacido 21-02-2023 LO: (ES) ASFE LO 63677
LO I:
Cri: VERONICA FERNANDEZ

Sphynx Grupo 03

05 - CLASE 05 - CAGCIB

128 TITO LE MONTI REY

P: MURASHOFF QUENTIN
M: MONTI REY SIMONA

SPH a 21
SPH f 03

MACHO SPH d
Microchip: 643099011500919
Prop: EDURNE BORJA
Nacido 01-03-2022 LO: (ES) ASFE LO 62851
LO I:
Cri: LAURA BUTOROVA

Sphynx Grupo 04

05 - CLASE 05 - CAGCIB

129 NW23 IC. QUIMERA SEPHORA'S DREAM

P: CH.DANI DANATI VIVALDY
M: CH.XARMAX AMY

SPH a 03 21
SPH j

HEMBRA SPH g 09
Microchip: 941010000455944
Prop: DESIRÉE MORENO FEDIDA
Nacido 20-11-2021 LO: (ES) ASFE LO 61321
LO I:
Cri: DESIRÉE MORENO FEDIDA

06 - CLASE 06 - CAGPIB

130 IP PRIMAVERA SOLFRIO*RU

P: NUDA BY NATURE SIMON
M: LACKY STAR OF GOLDEN NEST

SPH e 09 21
SPH n 33

HEMBRA SPH f 03 21
Microchip: 643094100586509
Prop: SARA RUIZ
Nacido 30-06-2018 LO: (ES) ASFE LO 57766
LO I:
Cri: EVGENIYA

07 - CLASE 07 - CACIB

131 CH HALLOWEEN SEPHORA'S DREAM

P: SC. ELLEGIYA DE LIZ JOKER SPH a 02 64
M: NW23 IC.QUIMERA SEPHORA'S DREAM SPH g 09

HEMBRA SPH g 09
Microchip: 941010000706428
Prop: DESIRÉE MORENO FEDIDA

Nacido 07-09-2022 LO: (ES) ASFE LO 62377
LO I:
Cri: DESIRÉE MORENO FEDIDA

Sphynx Grupo 05

05 - CLASE 05 - CAGCIB

132 IC EMI HAKADA ROYAL CONVENT*JW

P: MW 22 NSW21 SC NW16 NW17 NW18 SPH d 02 33
M: IC COMFORT KITTY HOSHI SPH b 33

HEMBRA SPH h 03 33
Microchip: 620096310107481
Prop: MARIA JOÃO ALMEIDA

Nacido 10-03-2022 LO: (PT) CPF LO 027035
LO I:
Cri: MARIA JOÃO ALMEIDA

07 - CLASE 07 - CACIB

133 MARA VALTO HELA

P: VERBENA QUILL SPH a
M: VERBENA PANDORA SPH n 03 33

HEMBRA SPH a 03 33
Microchip: 941000026616338
Prop: EDURNE BORJA

Nacido 24-07-2021 LO: (ES) ASFE LO 60936
LO I:
Cri: EDURNE BORJA

134 NW22 CH ICE JAY OF ANKH AMULET, JW

P: CH CAPRICE CLEOPATRA PRESTIGE SPH a 03 33
M: CH MISS MALEFICENT OF ANKH AMULET SPH a 32

MACHO SPH a 09 32
Microchip: 968000011768820
Prop: JOANA ALEXANDRA DIAS SANTOS

Nacido 01-04-2022 LO: (PT) CPF LO 027564
LO I:
Cri: KATERYNA KIZILOVA

08 - CLASE 08 - CAPIB

135 JOSER WESTERN

P: JOSER PODIUM SPH n 09 33
M: JOSER KAILYN SPH b 33

MACHO SPH n 09 33
Microchip: 643093905005200
Prop: VALENTINA NATAROVA

Nacido 22-11-2022 LO: (ES) ASFE RX 64042
LO I:
Cri: FEDOSOVA JULIA

09 - CLASE 09 - CAC

136 JCH ANANKÉ DE BICHUCHUS*ES

P: MEKNES THIRD EYE-E SPH b 02 32
M: LA NIÑA DE MIS OJOS DE BICHUCHUS*ES SPH f 02 31

HEMBRA SPH h 01 31
Microchip: 992000002370462
Prop: SARA RUIZ

Nacido 21-04-2023 LO: (ES) ASFE LO 63349
LO I:
Cri: SARA



Avila

176ª y 177ª Exposiciones Internacionales Felinas

5 y 6 de octubre de 2024



GATOS DE CASA - HCS/HCL

HCS

14 - CLASE 14 - GATO DE CASA

137 SOBAO

P: DESCONOCIDO
M: DESCONOCIDO

HEMBRA HCS

Microchip: 978142000378705
Prop: MIGUEL FONSECA

Nacido 01-08-2022 LO: NO TIENE

LO I:
Cri: DESCONOCIDO

GATOS FUERA DE CONCURSO

24 OLYMPODOLLS CLASSIC UGO

P: TGC OLYMPODOLLS CLASSIC OASIS
M: OLYMPODOLLS CLASSIC EGOISTE

RAG a
RAG n 03

MACHO RAG n 04
Microchip: EN TRAMITE
Prop: FERNANDO RODRIGUEZ

Nacido 04-06-2024 LO: EN TRAMITE
LO I:
Cri: FERNANDO RODRIGUEZ

25 OLYMPODOLLS CLASSIC ULYSES

P: TGC OLYMPODOLLS CLASSIC OASIS
M: OLYMPODOLLS CLASSIC EGOISTE

RAG a
RAG n 03

MACHO RAG n 04
Microchip: EN TRAMITE
Prop: FERNANDO RODRIGUEZ

Nacido 04-06-2024 LO: EN TRAMITE
LO I:
Cri: FERNANDO RODRIGUEZ

78 CORAMONTE JUANITA

P: PASO DOBLE DES GRIFFES DE FEU
M: MAMBA DE CORAMONTE

BEN n 24
BEN n 24

HEMBRA BEN n 24
Microchip: 992000003791826
Prop: JESUS MONTERO PERDIGUERO

Nacido 25-05-2024 LO:
LO I: (US)TICA SBT
Cri: JESUS MONTERO PERDIGUERO

RAZAS RECONOCIDAS Y CATEGORIAS DONDE PARTICIPAN

CATEGORÍA I	
EXO	Exótico
PER	Persa
RAG	Ragdoll
SBI	Sagrado de Birmania
TUV	Van turco
CATEGORÍA II	
ACL / ACS	American Curl
LPL / LPS	La Perm
MCO	Maine Coon
NEM	Neva Masquerade
NFO	Bosque de Noruega
SIB	Siberiano
SRL / SLS	Selkirk Rex
TUA	Angora Turco
CATEGORÍA III	
BEN	Bengal
BML	Burmilla
BOM	Bombay
BSH / BLH	British
BUR	Burmés
CHA	Cartujo
CYM	Cymric
EUR	Europeo
KBL / KBS	Kurilian Bobtail

KOR	Korat
MAN	Manx
MAU	Mau Egipcio
OCI	Ocicat
SIN	Singapura
SON	Snowshoe
SOK	Sokoke
CATEGORÍA IV	
ABY	Abisinio
BAL	Balinés
CRX	Cornish Rex
DRX	Devon Rex
DSP	Don Sphynx
GRX	German Rex
JBT	Bobtail japonés
LYO	Lykoi
OLH / OSH	Oriental
PEB	Peterbald
RUS	Azul Ruso
SIA	Siamés
SOM	Somalí
SPH	Sphynx
THA	Thai

TITULOS Y CLASES FIFe

Campeón Supremo (SC) / Premier Supremo (SP)	Un Campeón/Premier Supremo compite para "Mejor de Variedad" y "Best in Show".
Campeón Supremo (CACS) / Premier Supremo (CAPS)	Un Gran Campeón/Premier Internacional puede optar al título de Campeón/Premier Supremo, y para ello han de obtener 9 CACS / 9 CAPS en 3 países distintos por 3 Jueces distintos ó 11 CACS / 11 CAPS en 2 países distintos por al menos 3 jueces distintos
Gran Campeón Internacional (CAGCIB) / Gran Premier Internacional (CAGPIB)	Un Campeón/Premier Internacional puede optar al título de Gran Campeón/Premier Internacional, y para ello ha de obtener 6 CAGCIB / 6 CAGPIB en 3 países distintos por 3 jueces distintos o 8 CAGCIB / 8 CAGPIB en 2 países distintos por al menos 3 jueces distintos.
Campeón Internacional (CACIB) / Premier Internacional (CAPIB)	Un Campeón/Premier puede optar al título de Campeón/Premier Internacional, y para ello ha de obtener 3 CACIB / 3 CAPIB en 2 países distintos por al menos 3 jueces distintos. El 1 de enero de 2013 España entró a formar parte de los países integrantes del Anexo 4 de la Normativa de Exposiciones de FIFe, por lo que cualquier gato que resida en España y sea miembro FIFe podrá optar al título de Campeón/Premier Internacional al obtener en un solo país 5 CACIB / 5 CAPIB por al menos 3 jueces diferentes.
Campeón (CAC) / Premier (CAP)	Un gato de raza certificado mediante pedigrí y de 12 meses de edad o más, puede optar al título de Campeón/Premier, y para ello ha de obtener 3 CAC / 3 CAP por al menos 3 jueces distintos en 3 exposiciones distintas.
Campeón Junior (CACJ)	Un gato de raza certificado mediante pedigrí y de 8 a 12 meses de edad, puede optar al título de Campeón Junior, y para ello ha de obtener 3 CACJ por al menos 3 jueces distintos en 3 exposiciones distintas.
Campeón Cachorro (CACC)	Un gato de raza certificado mediante pedigrí y de 4 a 8 meses de edad, puede optar al título de Campeón Cachorro, y para ello ha de obtener 3 CACC por al menos 3 jueces distintos en 3 exposiciones distintas.
Novicios	Solo para nuevas razas en proceso de aceptación por parte de FIFe
Gatos de Casa	Gatos sin fijación de raza o variedad y por tanto sin pedigrí, compiten para "Mejor Gato de Casa"

DISTINCIONES FIFe

JUNIOR WINNER (JW)	Gato de raza certificado mediante pedigrí que ha conseguido el premio de "Best in Show" un mínimo de 5 veces con una edad inferior a los 10 meses de edad.
DISTINGUISHED SHOW MERIT (DSM)	Gato de raza certificado mediante pedigrí que ha conseguido el premio de "Best in Show" o "Best Oposite Sex" al menos de 10 veces con una edad superior a los 10 meses y en un periodo de tiempo superior a 2 años.
DISTINGUISHED VARIETY MERIT (DVM)	Gato de raza certificado mediante pedigrí que ha conseguido el premio de "Mejor de Variedad" un mínimo de 10 veces, en un periodo de tiempo superior a 2 años.
NATIONAL WINNER (NW)	Los 15 primeros gatos, independientemente de sus categorías, clasificados en el ranking anual de ASFE.

YowUp!®

DAIRY
PET 



ROYAL CANIN[®]

